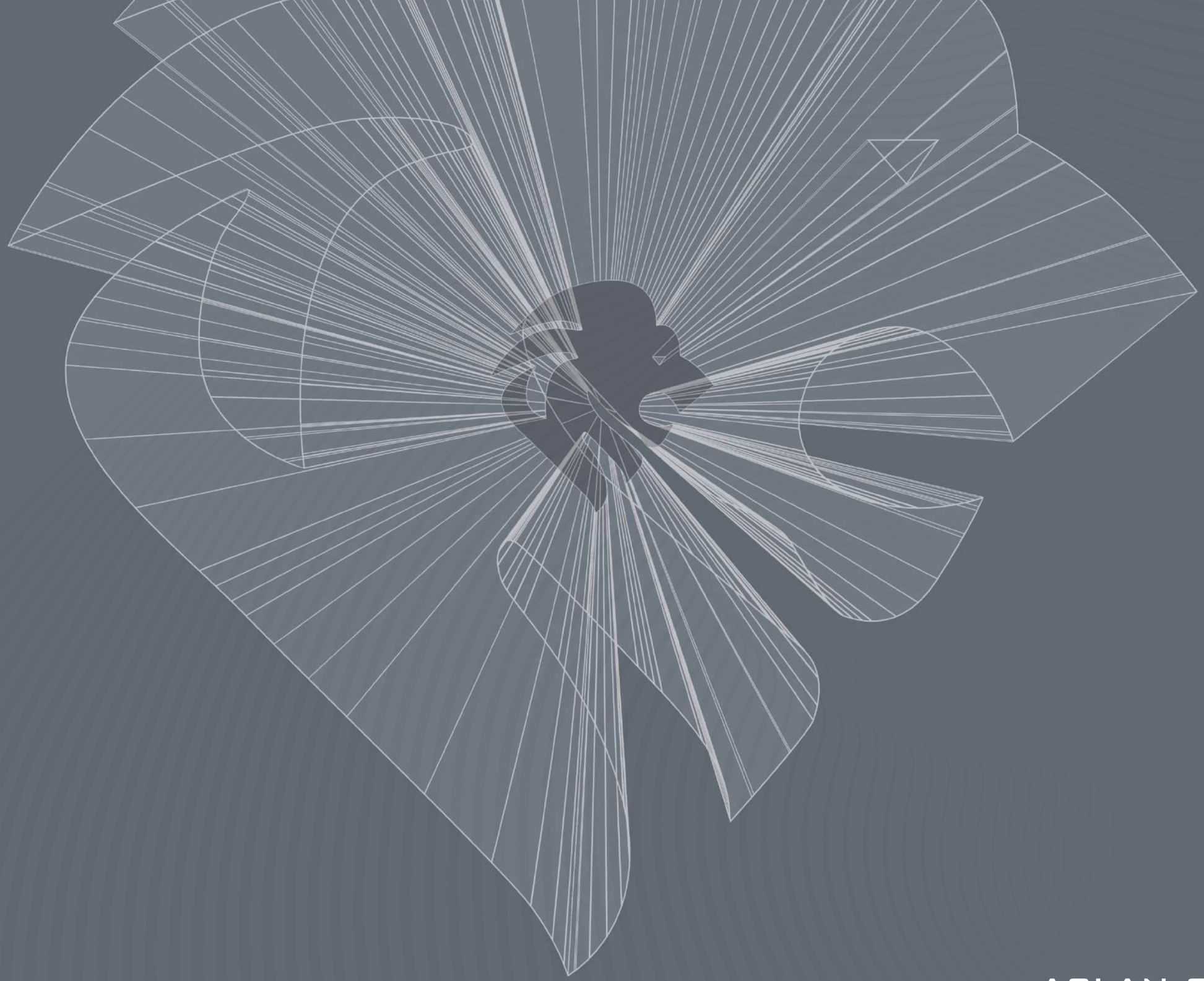

ASLAN GROUP

ASLAN GROUP

1

HAQIMIZDA
О НАС

Aslan Group

2

QURILISH
СТРОИТЕЛЬСТВО

Aslan Yapı
Sarl Aslan
Mimmar

3

SANOAT
ПРОМЫШЛЕННОСТЬ

Betamer
Aslan Cement
Aslan Gypsum
Aslan Board

4

DEHQONCHILIK va CHORVACHILIK
СЕЛЬСКОЕ ХОЗЯЙСТВО

Chorvachilik va Qishloq xo'jaligi
Sovuq Havo Tizimi
Sovuq Omborxona

5

ENERGETIKA
ЭНЕРГЕТИКА

Aslan Energetika
Aslan Biogaz
Turk Energetika

6

SAVDO
ТОРГОВЛЯ

Detay

7

SALOMATLIK
ЗДРАВООХРАНЕНИЕ

Betaphar
Kedrion - Betaphar

8

XAVFSIZLIK
БЕЗОПАСНОСТЬ

MDS Xavfsizlik

9

IJTIMOIY MAS'ULIYAT
СОЦИАЛЬНАЯ ОТВЕТСТВЕННОСТЬ

M. İhsan Arslan Vakfı

ASLANYAPI

SARLASLAN

ASLANENERJİ

ASLANBİYOGAZ

Bala TARIM · HAYVANCILIK

ASLANORGANİK

ASLANCEMENT

ASLANBOARD

ASLANGYPSUM

BETAPHAR

detay DIŞ TİCARET

MİMAR GAYRİMENKUL GELİŞTİRME ve İNŞAAT A.Ş.

BETAMER

TURKİS ENERJİ

ARCAGRUP

MDS Modern Defense Soluions

1995 M.İHSAN ARSLAN VAKFI

MİA YAŞAM MERKEZİ



1981 yilda biz sifat va estetikani uyg'unlashtirgan noyob loyihalarni amalga oshirish maqsadi bilan qurilish sohasida sayohatimizni boshladik. 42 yildan so'ng, 7 ta turli sohada ishtirok etishimizdan faxrlanamiz, bugungi kunda milliy chegaralardan oshib ketadigan investitsiyalar orqali odamlar va iqtisodiyotga hissa qo'shib kelmoqdamiz.

Biz mahsulotlarning qadrini bilamiz...

Aslan Group bugungi kunda 42 yildan so'ng to'liq faoliyat yuritadigan darajaga yetdi. Biz qurilish, sanoat, energetika, mudofaa, sog'liqni saqlash, savdo, qishloq xo'jaligi va chorvachilik kabi yirik tarmoqlarda ish olib bormoqda. Mahsulot ishlab chiqaryapmiz va mamlakatimiz taraqqiyotiga hissa qo'shmoqdamiz.

Ishlab chiqarish orqali rivojlanib kelmoqdamiz va chet elga sarmoya kiritish orqali jahon bozorlarida iqtisodiy qiymat yaratmoqdamiz.

Bu vaqt davomida biz texnologiya rivojini yaqindan kuzatib boradigan, odamlarga alohida e'tibor qaratadigan, mijozlarimiz va biznes hamkorlarimiz bilan ishonchli munosabatlar o'rnatadigan va o'zgaruvchan dunyoda paydo bo'ladigan muammolarga doimiy yechim izlaydigan yondashuvning vakillari bo'ldik. .

Minglab xodimlarimiz uchun ish o'rinlarini yaratish va o'sib borayotgan kapitalimizni adolatli taqsimlash orqali biz o'sish kontseptsiyasiga bozor sharoitlari ta'siriga nisbatan yangicha talqin kiritdik.

Biz odamlarga sarmoya kiritish eng katta ahamiyatga ega ekanligini bilamiz va biz yillar davomida ishtirokimizni oshirib, ijtimoiy mas'uliyatimizni bajarishdan xursandmiz.

1995-yilda tashkil etilgan M.Ehson Arslon jamg'armasi talabalarga stipendiyalar ajratish, ehtiyojmand hududlarda maktab va sinfxonalar qurish, keksalar va nogironlarni qo'llab-quvvatlash ishlarini davom ettirmoqda.

Yil davomida biz muhtojlarga asosiy ehtiyojlarini qondirishda yordam beramiz va biz eng go'zal va mazmunli lahzalarni baham ko'rish uchun maxsus va diniy kunlarda omma bilan birga bo'lishdan xursandmiz.

Aslan Group sifatida biz kecha va bugun bo'lgani kabi kelajakda ham ko'plab sohalarda to'plagan tajriba va bilimlarimizdan foydalangan holda faoliyat yuritayotgan barcha sohalarda ishlab chiqarish, almashish, o'sish va kengaytirish, sifatni oshirishni davom ettiramiz. Aslan Group oilasi kundan-kunga o'sib bormoqda.

В 1981 году мы начали свой путь в строительном секторе с целью реализации уникальных проектов, сочетающих качество и эстетику; 42 года спустя мы гордимся своим присутствием в 7 различных секторах, в которых мы работаем как пионеры, внося вклад в людей и экономику, благодаря нашим инвестициям, которые сегодня выходят за рамки границ страны.

Мы знаем ценность продукции...

Aslan Group, на сегодняшний день, спустя 42 года, достигла точки, на которой мы работаем; мы являемся пионерами в таких крупных секторах, как строительство, промышленность, энергетика, оборона, здравоохранение, торговля, сельское хозяйство и животноводство; мы производим продукцию и вносим вклад в развитие нашей страны, предоставляя добавленную стоимость.

Осознавая, что развитие будет достигнуто за счет производства, мы осуществляем инвестиции за пределами страны и создаем экономическую стоимость на мировых рынках.

На протяжении всего этого времени мы являемся представителями подхода, который внимательно следит за развитием технологий, уделяя особое внимание людям, устанавливает доверительные отношения со своими клиентами и деловыми партнерами и всегда ищет постоянные решения проблем, возникающих в меняющемся мире.

Создавая рабочие места для тысяч наших сотрудников и справедливо распределяя наш растущий капитал, мы привнесли иную интерпретацию в концепцию роста, отличающуюся от понимания, навязываемого рыночными условиями.

Мы знаем, что инвестиции в людей представляют собой величайшую ценность, и мы очень рады выполнять свои социальные обязательства, наращивая наше участие на протяжении многих лет.

Основанный в 1995 году Фонд М. Ихсана Арслана продолжает предоставлять стипендии студентам, строить школы и классы в нуждающихся районах, а также оказывать поддержку пожилым людям и инвалидам.

В течение всего года мы помогаем нуждающимся удовлетворять их основные потребности, и мы рады быть с массами в особые и религиозные дни, когда делиться чем-то самым прекрасным и значимым.

Как Aslan Group, мы продолжим производить, делиться, расти и расширяться, повышая качество во всех областях, в которых мы работаем, используя опыт и знания, которые мы приобрели во многих секторах, в будущем, как мы делали вчера и сегодня, при этом семья Aslan Group будет расти с каждым днем.

Kompaniya Boshlig'i
Председатель Компании

M. İHSAN ARSLAN

QURILISH

СТРОИТЕЛЬСТВО



Qurilish Строительство

Tashkil Etilgan Sana 1981
Основание

Markaziy Ofis Anqara / Turkiya
Центральный офис

Filiallar Istanbul/Turkiyea /Jazoyir
Филиалы Algeri / Aljeria
Hartum/Sudan
Xartum/Sudan

Faoliyat Sohasi Qurilish
Сфера Деятельности Строительство

ASLANYAPI

Kundalik o'sish tamoyili bilan 1981 yilda boshlagan bu sayohatimiz davom etmoqda. Bu davrda biz rivojlanayotgan texnologiyalarni yaqindan kuzatib boruvchi, ishonchli munosabatlar o'rnatuvchi, o'zgaruvchan dunyo olib kelgan muammolarga doimiy yechim izlayotgan tushuncha vakiliga aylandik.

Aslan Yapı, ko'plab ishlarni muvaffaqiyatli yakunlagan ko'plab shaharlarda infratuzilma va baland loyihalar dunyoning bir qancha mintaqalaridan, sarmoya kiritishda davom etmoqda muvaffaqiyatli yakunlangan qurilish loyihalari orqali o'ziga bo'lgan ishonch bilan yangi hududlar tashkil qilmoqda. Boshqa tomondan, kompaniyalarimiz ta'lim, sog'liqni saqlash, energetika va sanoat kabi sohalarning ehtiyojlarini qondiradigan xizmatlarni ishlab chiqaradi. Boshqa tomondan, ular bozorga o'sib borayotgan kapitalni adolatli taqsimlab, bozor sharoitlari majburlaydigan rivojlanish kontseptsiyasining o'zgacha talqinini olib kirdi.
Shu nuqtai nazardan kelib chiqib, 1995 yilda biz asos solgan M. Ehson Arslon jamg'armasi gumbazi ostida talabalarga stipendiyalar ajratish, muhtoj hududlarda maktab va sinfxonalar qurish, keksalar va nogironlarga yordam ko'rsatishda va Ramazon oylarida ehson qilishda davom etmoqda.

Aslan Group kelajakka ishonch bilan qaraydi va kechagidek bugun ham tez o'zgarib borayotgan dunyoga osonlik bilan mos tushadigan, tinchlik va farovonlikda yashaydigan, ma'naviy qadriyatlarga e'tibor beradigan jamiyat qurishga hissa qo'shish uchun harakat qilmoqda.

В этом путешествии, которое мы начали в 1981 году с принципом ежедневного роста, продолжается. В течение этого периода мы стали представителем понимания, которое внимательно следует за развивающимися технологиями, которое устанавливает доверительные отношения, которое находится в поиске постоянных решений проблем, которые принес меняющийся мир.

Aslan Yapı, успешно завершивший многочисленные инфраструктурные и надземные проекты во многих городах из нескольких регионов мира, продолжает инвестировать в новые области с уверенностью в себе, которую он приобрел через успешно завершенные строительные проекты. На одном со стороны, наши компании производят работы, которые будут соответствовать потребности таких областей, как образование, здравоохранение, энергетика и промышленность. С другой стороны, они выводят на рынок другой интерпретация концепции развития, которую рынок условия вынуждают, справедливо распределяя свой растущий капитал.
Отталкиваясь от этого вида, под куполом М. Ихсана Фонд Арслана, который мы основали в 1995 году, мы продолжать выдавать стипендии студентам, строить школы и классы в нуждающихся регионах, к нашей работе с пожилыми людьми и инвалидам и предоставление пакетов помощи и разговение в месяцы Рамадан.

Aslan Group с уверенностью смотрит в будущее и работает над тем, чтобы сегодня, как и вчера, внести свой вклад в построение общества, которое легко гармонирует с быстро меняющимся миром, живет в мире и достатке и заботится о моральных ценностях.



XORIJIY XIZMATLAR UCHUN MUKOFOTLAR

НАГРАДЫ ЗА УСЛУГИ

Biz yillar davomida amalga oshirgan ko'plab loyihalarda muvaffaqiyatlarimizni mukofotlar bilan taqdirlandik.

O'tmishda kamtarona va cheklangan resurslar bilan qurilish sohasiga kirib keldik va erishgan muvaffaqiyatimiz bilan bugungi kunning ehtiyojlari va sharoitlariga tez moslasha oladigan tushunchamiz hamda mijozlarimiz va biznes hamkorlarimiz bilan ishonchga asoslangan samimiy hamkorligimiz tufayli erishdik.

Успех многих проектов, реализованных нами за эти годы, был отмечен наградами.

Успех, которого мы добились в строительной отрасли, в которую в прошлом мы входили скромно и с ограниченными ресурсами, мы обязаны этим нашему пониманию, которое быстро адаптируется к потребностям и условиям дня, а также нашему искреннему сотрудничеству, основанному на доверии с нашими клиентами и деловыми партнерами.



1984
Ankara Ticaret Odası



2013
T.C. Ekonomi Bakanlığı



2014
T.C. Ekonomi Bakanlığı
Türkiye Müteahhitler Birliği



2015
T.C. Ekonomi Bakanlığı
Türkiye Müteahhitler Birliği



2016
T.C. Ekonomi Bakanlığı
Türkiye Müteahhitler Birliği



2017
T.C. Ekonomi Bakanlığı
Türkiye Müteahhitler Birliği



2018
T.C. Ekonomi Bakanlığı
Türkiye Müteahhitler Birliği



2019
T.C. Ekonomi Bakanlığı
Türkiye Müteahhitler Birliği



2020
T.C. Ekonomi Bakanlığı
Türkiye Müteahhitler Birliği



2021
T.C. Ticaret Bakanlığı
Türkiye Müteahhitler Birliği



2021
ENR TOP 250
International Contractors



2022
T.C. Ticaret Bakanlığı
Türkiye Müteahhitler Birliği



2022
ENR TOP 250
International Contractors



2023
ENR TOP 250
International Contractors

Qurilish Строительство

Tashkil Etilgan Sana 2008
Основание

Markaziy Ofis Jazoir
Центральный Офис

Faoliyat Sohasi Qurilish
Сфера Деятельности Строительство

SARLASLAN

JAZOIR

АЛЖИР

SARL Aslan katta shaharlarda infratuzilma, ustki tuzilma va uy-joy qurilishi loyihalarini muvaffaqiyatli yakunladi va olgan bilimi va tajribasi bilan firmalar infratuzilma, super tuzilma va uy-joy qurilishi loyihalari sari qadam tashlamoqda.

Muammolarga doimiy yechimlarni ta'minlaydigan tushuncha tufayli SARL Aslan yuzlab loyihalarni amalga oshirdi. Kompaniya o'z kapitalini ikki baravar oshirish orqali bugungi kungacha yetib keldi. U o'z maqsadlariga erishish uchun tajribali ishchi kuchi va eng yangi texnologiya uskunalari bilan o'z yutuqlarini davom ettirmoqda.

Investitsiyalar rejalashtirilayotganda, SARL Aslan dunyo bilan uyg'unlashtirilgan yechimlarni taqdim etish tamoyili asosida qabul qiladi. Shu orqali sohaga yetakchilik qilar ekan, inson ehtiyojlarini e'tiborda saqlashga muvaffaq bo'ldi.

Компания SARL Aslan успешно завершила проекты по строительству инфраструктуры, надстройки и жилья в крупных городах и предпринимает уверенные шаги к более масштабным проектам по строительству инфраструктуры, надстройки и жилья, используя полученные знания и опыт.

Благодаря пониманию, которое обеспечивает постоянные решения проблем, SARL Aslan реализовала сотни проектов. Компания дошла до сегодняшнего дня, удвоив свой капитал. Она продолжает свой прорыв с помощью опытной рабочей силы и новейшего технологического оборудования для достижения своих целей.

Пока инвестиции планируются, SARL Aslan принимает принцип предоставления решений, которые гармонизированы с миром. Таким образом, лидируя в секторе, компания сумела сохранить человеческие потребности в фокусе.











76 LOYIHALAR
ПРОЕКТЫ

5 MILLION M² MAHSULOT
миллион м² ПРОДУКЦИИ

XALQARO LOYIHALAR

МЕЖДУНАРОДНЫЕ ПРОЕКТЫ

ISH BERUVCHI КЛИЕНТ	LOYIHA ПРОЕКТ	LOYIHA JOYLASHUVI ЛОКАЦИЯ	QURILISH MAYDONI (M²) ЗОНА СТРОИТЕЛЬСТВА (M²)
Albaraka Bank	Albarak Bank Headquarters-Beb Ezzouar- Algiers	Algeria	29.597 m²
AADL Blida	3000 Unit Housing Project-Mahelma-Algiers	Algeria	345.559 m²
OPGI Oran	500 Units Housing Project- Belgaid- Oran	Algeria	54.987 m²
OPGI Bır Mourad Rais	1000 Units Housing Project- Douera-Algiers	Algeria	101.364 m²
OPGI Bır Mourad Rais	60 Units Housing Project-Souidania-Algiers	Algeria	5.970 m²
OPGI Hussein Dey	350 Units Housing Project- Baraki-Algiers	Algeria	34.063 m²
OPGI Constantine	1000 Units Housing Project- Bekira-Constantine	Algeria	128.986 m²
Ministry of Transport	Multi Storey Car Park Building- El Biar-Algiers	Algeria	28.249 m²
OPGI Constantine	500 Units Housing Project- Bekira-Constantine	Algeria	66.893 m²
OPGI Constantine	UV20 1250 Units Housing Project- Nouvelle Ville-Constantine	Algeria	115.991 m²
OPGI Constantine	UV20 2000 Units Housing Project- Nouvelle Ville-Constantine	Algeria	193.478 m²
OPGI Hussein Dey	350 Units Housing Project- Baraki-Algiers (Commerce)	Algeria	1.350 m²
Governorate of Algeria	Ibn Haldun Concert Hall - Algiers	Algeria	2.500 m²
ETRHB (Private)	96 Units Housing Project- El Khroub-Constantine	Algeria	14.264 m²
PROMOTEUR CHETIOUI (Private)	92 Units Housing Project- El Khroub-Constantine	Algeria	13.551 m²
MALEK HAMID (Private)	4 Star Hotel NEW DAY -Hdey -Algiers	Algeria	19.578 m²
YAHIA NADIR (Private)	4 Star Hotel Chic -Hdey -Algiers	Algeria	19.422 m²
DEP	Cascade Waterfall Project	Algeria	2.400 m²
OPGI Oran	4400 Units Housing Project - Belgaid-Oran	Algeria	596.177 m²
OPGI Constantine	Site 1- 1000 Units Housing Project- Ali Mendeli-Constantine	Algeria	122.815 m²
OPGI Constantine	Site 2- 1000 Units Housing Project- Ali Mendeli-Constantine	Algeria	131.297 m²
OPGI Constantine	Site A- 500 Units Housing Project- Ali Mendeli-Constantine	Algeria	66.489 m²
OPGI Tipaza	490 Units Housing Project- Ahmeur El Ain- Tipaza	Algeria	68.387 m²
OPGI Tipaza	400 Units Housing Project- Sidi ached- Tipaza	Algeria	52.581 m²
OPGI Constantine	UV20 400 Units Housing Project- Nouvelle Ville-Constantine	Algeria	47.180 m²
OPGI Constantine	UV18 400 Units Housing Project- Nouvelle Ville-Constantine	Algeria	44.961 m²
DEP	Faculty of Law for 10.000 Students- H. Dey- Algiers	Algeria	113.423 m²
DEP	Faculty Of Law 800 Person Restaurant	Algeria	3.539 m²
OPGI Tipaza	900 Units Housing Project- Bourkika- Tipaza	Algeria	116.807 m²
OPGI Constantine	450 Units Housing Project- Khroub-Constantine	Algeria	45.601 m²
OPGI Constantine	750 Units Housing Project- Ali Mendeli-Constantine	Algeria	69.086 m²
OPGI Constantine	Site 1- 1000 Units Housing Project- Ali Mendeli-Constantine	Algeria	2.400 m²
OPGI Constantine	Site 2- 1000 Units Housing Project- Ali Mendeli-Constantine	Algeria	2.700 m²
OPGI Constantine	900 Units Housing Project- Ali Mendeli-Constantine	Algeria	86.541 m²
OPGI Oran	200 Units Housing Project- Belgaid-Oran	Algeria	22.496 m²
OPGI Bır Mourad Rais	1400 Units Housing Project- Baraki - Algiers	Algeria	139.036 m²
AADL Blida	700 Units Housing Project- Chef Lieu-Medea	Algeria	84.025 m²
AADL Blida	400 Units Housing Project- Berrouaghia- Medea	Algeria	46.942 m²
AADL Constantine	1500 Units Housing Project -El Eulma - Sétif	Algeria	118.750 m²
AADL Blida	500 Units Housing Project- Chef Lieu-Medea	Algeria	57.373 m²
AADL Blida	500 Units Housing Project- Berrouaghia- Medea	Algeria	60.230 m²
ENPI Boumardes	552 Units Housing Project Reghaia-Algiers	Algeria	83.751 m²
ENPI Boumardes	128 Units Housing Project Borj El Kiffan-Algiers	Algeria	20.114 m²
ENPI Boumardes	48 Units Housing Project Bach Djerrah-Algiers	Algeria	7.543 m²

ISH BERUVCHI КЛИЕНТ	LOYIHA ПРОЕКТ	LOYIHA JOYLASHUVI ЛОКАЦИЯ	QURILISH MAYDONI (M²) ЗОНА СТРОИТЕЛЬСТВА (M²)
AADL Blida	500 Units (Site 03) Housing Project- Chef Lieu-Medea	Algeria	60.230 m²
AADL Blida	1500 Units Housing Project Sidi Hamed Meftah	Algeria	171.200 m²
AADL Ain Naadja	2000 Units Housing Project- Draria- Algiers	Algeria	223.340 m²
AADL Setif	1500 Units Housing Project -Ouled Saber - Sétif	Algeria	168.013 m²
AADL Aïn-Naâdja	1200 Units Housing Project - Birtouta- Algiers	Algeria	130.910 m²
AADL Blida	767 Units Housing Project- Beni Attali- Medea	Algeria	84.007 m²
AADL Blida	400 Units Housing Project- El Oumaria- Medea	Algeria	43.626 m²
AADL Blida	2000 Units Housing Project - Meftah	Algeria	221.070 m²
AADL Blida	1500 Units Housing Project - Meftah	Algeria	168.013 m²
AADL Aïn-Naâdja	1400 Units Housing Project - Birtouta- Algiers	Algeria	151.873 m²
Ministry of Defense	Military Hangar Project	Qatar	100.000m²
Ministry of Defense	Military Training Center Project	Qatar	51.000m²
Aslan Cement	Cement Grinding Plant	Sudan	12.000m²
Aslan Cement	Gypsum Plate Plant	Sudan	8.000m²
Aslan Cement	Plaster And Construction Chemicals Plant	Uzbekistan	7.000m²

YO'LLAR VA INFRATURUKTURA
ДОРОГИ И ИНФРАСТРУКТУРА

ISH BERUVCHI КЛИЕНТ	LOYIHA ПРОЕКТ	LOYIHA JOYLASHUVI ЛОКАЦИЯ
OPGI Oran	500 Units Housing Project- Belgaid- Oran (VRD)	Algeria
OPGI Constantine	UV18 400 Units Housing Project- Nouvelle Ville- Constantine (VRD)	Algeria
OPGI Constantine	UV20 400 Units Housing Project- Nouvelle Ville-Constantine(VRD)	Algeria
OPGI Oran	200 Units Housing Project- Belgaid- Oran (VRD)	Algeria
OPGI Constantine	Site 1- 1000 Units Housing Project- Ali Mendeli-Constantine	Algeria
OPGI Constantine	Site 2- 1000 Units Housing Project- Ali Mendeli-Constantine	Algeria
OPGI Constantine	Site A- 500 Units Housing Project- Ali Mendeli-Constantine	Algeria
OPGI Constantine	1000 Units Housing Project- Bekira-Constantine (VRD)	Algeria
OPGI Constantine	500 Units Housing Project- Bekira-Constantine (VRD)	Algeria
OPGI Tipaza	400 Units Housing Project- Sidi ached- Tipaza (VRD)	Algeria
AADL Blida	700 Units Housing Project- Chef Lieu-Medea (VRD)	Algeria
AADL Blida	400 Units Housing Project- Berrouaghia- Medea (VRD)	Algeria
AADL Blida	500 Units Housing Project- Chef Lieu-Medea (VRD)	Algeria
AADL Blida	500 Units Housing Project- Berrouaghia- Medea (VRD)	Algeria
Ministry of Defense	2x2 Lanes 7km Highway Project	Qatar
Ministry of Defense	Military Hangar Project Roads & Infrastructure Works	Qatar
Ministry of Defense	Military Training Center Project Roads & Infrastructure Works	Qatar

ICHKI LOYIHALAR

ВНУТРЕННИЕ ПРОЕКТЫ

Ankara / Nazende Bilkent Konutlari	*Ankara / Nazende Bilkent Residance*
Ankara / Mia Yaşam Merkezi	*Ankara / Mia Life Care Center*
Ankara / Arca Konakları	*Ankara / Arca Konakları*
Kocaeli, Bayramoğlu / Denizkent	*Kocaeli Bayramoğlu / Denizkent*
Bodrum, Turgutreis / Mavi Arya	*Bodrum, Turgutreis / Mavi Arya*
İstanbul / Ebruli Ispartakule	*Istanbul / Ebruli Ispartatower*
İstanbul / Ebruli Kayaşehir	*İstanbul / Ebruli Kayaşehir*
İstanbul / Ebruli Başakşehir	*İstanbul / Ebruli Basaksehir*
İstanbul / Ebruli Göktürk	*İstanbul / Ebruli Göktürk*
İstanbul / Mesa Cadde	*Istanbul / Mesa Cadde*
Diyarbakır Merkez Cami	*Diyarbakir Central Mosque*
Yol ve Köprü Projeleri	*Highways And Bridge Construction*





Mia Yaşam Merkezi
Mia Life Care Center





Kocaeli / Bayramoğlu
Kocaeli / Bayramoğlu

10 Etap 5000 Turar Joy
10 Этапы, 5000 Жилье







Bodrum, Turgutreis / Mavi Arya
Bodrum, Turgutreis / Mavi Arya



İstanbul / Ebruli Ispartakule
Стамбул / Испартатауэр Эбрули

724 Turar-Joy, 52 Do'konlar
724 Жилье ,52 Магазины



Salahuddin Ayyubiy masjidi va ijtimoiy majmuasi
Мечеть Салдина Эйюби и Куллие



Istanbul / Mesa-Bag'dod ko'chasi
Стамбул / улица Меса-Багдат

253 Turar-Joy
253 Жилье







Anqara / Nazende Bilkent turar joylari
Анкара / Резиденция Назенде Билкент

315 Turar-Joy
315 Жилье







Anqara / Arca uylari 42 Saroy
Анкара / Особняки Арка *42 Особняк*







Ebruli Göktürk 175 Turar-Joy
Ebruli Gokturk 175 Жилье







Ebruli Kayaşehir *Эбрули Каяшехир*
289 Turar-Joy *Жилье* – 7 Do'kon */Магазин*







Ebruli Başakşehir 728 Turar-Joy
Эбрули Башакшехир 728 Жилье

SANOAT
ПРОМЫШЛЕННОСТЬ

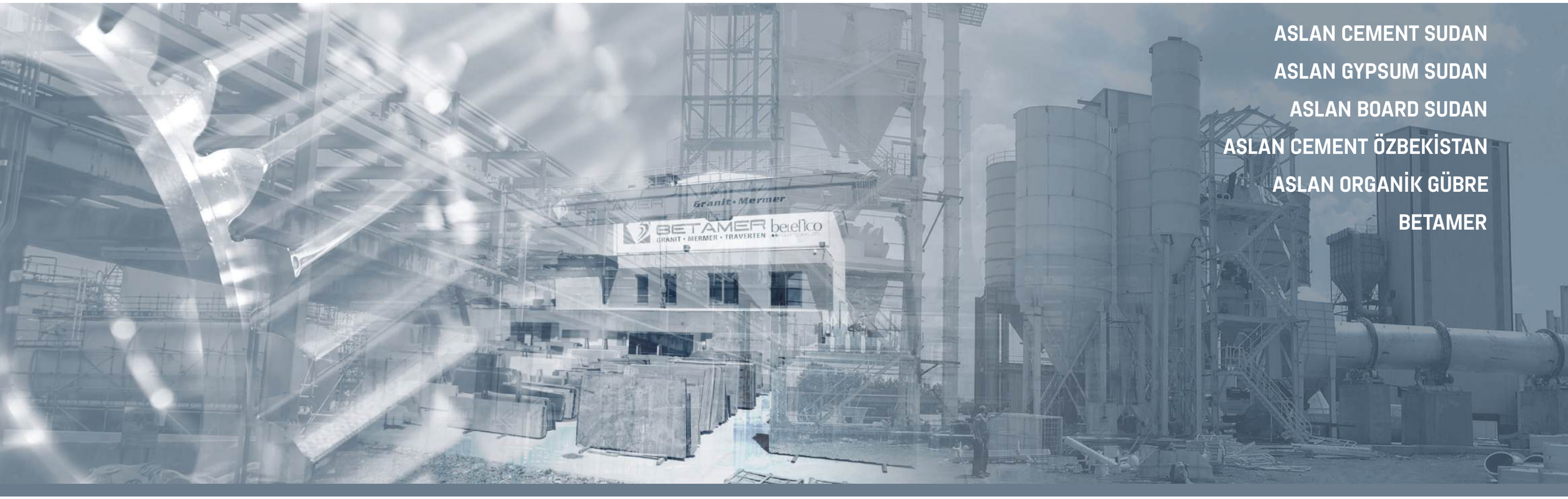

ASLAN CEMENT SUDAN

ASLAN GYPSUM SUDAN

ASLAN BOARD SUDAN

ASLAN CEMENT ÖZBEKİSTAN

ASLAN ORGANİK GÜBRE

BETAMER

Sanoat Промышленность

Tashkil Etilgan Sana 2007
Основание

Markaziy Ofis WadMedani,
Центральный Офис AlJazira/SUDAN

Faoliyat Sohasi Tsement Ishlab Chiqarish
Сфера Деятельности Производство Цемента

Ishlab Chiqarish Quvvati YILDA 300.000 TONNA
Производственная Мощность 300.000 ТОНН В ГОД

ASLANCEMENT



2007 yildan beri Aslan Cement Sudanda eng yuqori sifatli sement ishlab chiqaradi. Aslan Sement mamlakatda yuk tashuvchi tirkamalardan foydalangan birinchi firma bo'lib, ushbu sohada yetakchilik qilish sharafiga sazovor bo'ldi.

С 2007 года Aslan Cement производит цемент высочайшего качества в Судане. Будучи первой фирмой, использующей прицепы для перевозки насыпью в стране, Aslan Cement по праву носит звание лидера сектора.



Tashkil Etilgan Sana 2013
Основание

Markaziy Ofis Sudan
Центральный Офис

Faoliyat Sohasi GipsMahsulotlari
Сфера Деятельности Гипсовые Продукции

Ishlab Chiqarish Quvvati YILDA 180.000 TONNA
Производственная Мощность 180.000 ТОНН В ГОД

ASLANGYPSUM





2013-yilda tashkil etilgan "Aslan Gips" mamlakatimizda gips va undan tayyorlangan mahsulotlar bo'yicha yetakchi firma hisoblanadi. "Aslan Gypsum Agriculture" brendi bilan qishloq xo'jaligi gipsini ham ishlab chiqaramiz.

Основанная в 2013 году, компания Aslan Gypsum является ведущей фирмой в области гипса и его продуктов в стране. Мы также производим сельскохозяйственный гипс под брендом «Aslan Gypsum Agriculture».



Sanoat Промышленность

Tashkil Etilgan Sana 2013
Основание

Markaziy Ofis SUDAN
Центральный Офис

Faoliyat Sohasi Gips Mahsulotlari
Сфера Деятельности Гипсовые Продукции

Ishlab Chiqarish Quvvati YILDA 180.000 TONNA
Производственная Мощность 180.000 ТОНН В ГОД

ASLANBOARD



Biz gipsokarton ishlab chiqarishda eng yuqori sifatga erishish uchun yuqori texnologiya va avtomatlashtirish yordamidan foydalanamiz. Firmamiz Sudan mahalliy bozoridan tashqari Efiopiyaga ham o'z mahsulotlarini eksport qiladi.

Мы используем высокие технологии и поддержку автоматизации для достижения наивысшего качества в производстве гипсокартона. Помимо местного базара в Судане, наша фирма также экспортирует свою продукцию в Эфиопию.





Tashkil Etilgan Sana 2022
Основание 2022

Markaziy Ofis Toshkent - O'zbekiston
Центральный Офис Ташкент - Узбекистан

Faoliyat Sohasi Gips ve Qurilish kimyosi ishlab chiqarish
Сфера Деятельности Производство Гипса и Строительной Химии

Ishlab Chiqarish Quvvati Kunda Tonna 450
Производственная Мощность 450 Тонн в день

Aslan gips va qurilish kimyosi zavodi
Завод Аслан строительной химии и гипса

ASLAN



Dunyoning turli burchaklariga sarmoya kiritgan Aslan Group kompaniyasi 15 yillik sement va gips mahsulotlari ishlab chiqarish tajribasini 2008 yilda Aslan Cement nomi bilan qardosh O'zbekistonga olib keldi. Toshkent shahrining Ohangron tumanida joylashgan zavodimiz, kuniga 450 tonna gips va 250 tonna qurilish kimyosi ishlab chiqarish quvvatiga ega yaxlit korxona hisoblanadi. Texnologik infratuzilma va zamonaviy asbob-uskunalar bilan Aslan Cement O'zbekiston bozoridan tashqari qo'shni davlatlarga eksport qilish orqali butun mintaqaga xizmat ko'rsatadi.

Aslan Group, имеющая инвестиции в разных частях мира, перенесла свой 15-летний опыт производства цемента и гипсовой продукции в родственную страну Узбекистан под названием Aslan Cement в 2008 году. Наш завод, расположенный в районе Ташкента Ахангран, представляет собой интегрированное предприятие с производственной мощностью 450 тонн в день гипса и 250 тонн в день строительной химии. Благодаря своей технологической инфраструктуре и современному оборудованию Aslan Cement обслуживает весь регион, экспортируя в соседние страны за пределами рынка Узбекистана.





Sanoat Промышленность

Tashkil Etilgan Sana Основание	2022
Markaziy Ofis Центральный Офис	Anqara/Turkiya Анкара/Турция
Faoliyat Sohasi Сфера Деятельности	O'g'it ishlab chiqarish Производство удобрений
Ishlab Chiqarish Quvvati Производственная Мощность	YILDA 6.000 TONNA 6.000 ТОНН В ГОД

ASLANORGANİK



Aslan Group tarkibidagi Biogaz energiyasini ishlab chiqarish zavodida organik materiallar biogazga aylantirilgandan so'ng olingan chiqindilar tuproqlarimiz uchun zarur bo'lgan organik o'g'itga aylantiriladi.

Biogazni konversiyalashda qo'llaniladigan anaerob fermentatsiya jarayonlaridan so'ng, organik moddalarni mikroorganizmlar bilan maxsus tayyorlangan reaktorlarda mineralizatsiya qilish va ekologik iqlimlashtirish texnologiyasidan foydalangan holda aerob fermentatsiya qilish orqali tabiiy organik o'g'it olinadi.

Hech qanday kimyoviy qo'shimchalarsiz tabiiy organik o'g'it uglerodga boy o'g'it hisoblanadi. Shu bilan birga, u tuproqning aeratsiyasi, suvni ushlab turish qobiliyati va issiqlik-namlik oralig'ini muvozanatlash orqali tuproq tarkibini yaxshilaydi. Tarkibida 30 foiz gumus va fulvo kislotalar mavjudligi tufayli o'simliklar uchun zarur bo'lgan organik moddalar bilan ta'minlovchi o'g'itimiz kimyoviy o'g'itlardan foydalanishni ancha qisqartirib, mamlakatimiz iqtisodiga ham, tuprog'ini yaxshilashga ham xizmat qilmoqda.

Aslan Group sifatida biz qishloq xo'jaligi va sog'lom oziq-ovqat tarmog'ining kelajak avlodlarimizga qo'shgan hissasini alohida ta'kidlaymiz, lekin shu bilan birga, bizda mavjud bo'lgan qimmatli boyliklarni himoya qilish uchun buni nol isrofgarchilik yondashuvi bilan birlashtirish kerak, deb hisoblaymiz.







На заводе по производству биогазовой энергии в составе Aslan Group отходы, полученные после переработки органических материалов в биогаз, преобразуются в органическое удобрение, необходимое нашим почвам.

После анаэробных процессов ферментации, применяемых при конверсии биогаза, получают натуральное органическое удобрение путем минерализации органических материалов в специально подготовленных реакторах с микроорганизмами и аэробной ферментацией с использованием технологии экологической акклиматизации.

Натуральное органическое удобрение без каких-либо химических добавок считается богатым углеродом удобрением. В то же время оно улучшает состав почвы, балансируя аэрацию, водоудерживающую способность и тепло-влажностный диапазон почвы. Благодаря содержанию 30% гуминовых и фульвовых кислот наше удобрение, которое обеспечивает растения питательными веществами в органической форме, в которой они нуждаются, значительно сокращает использование химических удобрений и вносит вклад как в экономику, так и в улучшение почвы нашей страны.

Как Aslan Group, мы подчеркиваем вклад сельского хозяйства и здоровой пищевой цепочки в наши будущие поколения, но в то же время мы считаем, что это должно сочетаться с подходом «ноль отходов» для защиты наших ценных активов.





Sanoat Промышленность

Tashkil Etilgan Sana 1993
Основание

Markaziy Ofis Anqara / Turkiya
Центральный Офис

Faoliyat Sohasi Marmar - Dekoratsiya
Сфера Деятельности Мрамор - Декор

BETAMER

Kompaniyamiz 1990-yilda tosh va tabiiy tosh sohasida zavod faoliyatini boshlagan. 2000-yil boshidan buyon biz mahalliy va xorijdagi loyihalarni amalga oshirish faoliyatini davom ettirmoqdamiz. Tabiiy toshni loyihalash va amalga oshirish bo'yicha faoliyatimiz ayniqsa aeroportlar, shifoxonalar, stadionlar va jamoat binolarida davom etmoqda. Betamer, Anqara Mermerciler saytida joylashgan savdo omborida barcha turdagi marmar, granit, travertin, oniks kabi tabiiy tosh va kvars kabi sanoat marmar mahsulotlarini plitalar va o'lchamlarda sotadi.

Betamer mutaxassislari kichik yoki katta hajmdagi har qanday loyihani professional tarzda amalga oshirishga yordam beradi.

Наша компания начала свою деятельность с каменоломни и завода в секторе природного камня в 1990 году. С начала 2000 года мы продолжаем развиваться с деятельностью по реализации проектов внутри страны и за рубежом. Наша деятельность по проектированию и реализации природного камня продолжается, особенно в аэропортах, больницах, стадионах и общественных зданиях. Betamer продает все виды мрамора, гранита, травертина, натурального камня, такого как оникс, и промышленные мраморные изделия, такие как кварц в плитах и размерах, на складе продаж, расположенном в Анкаре, Mermerciler Site.

Специалисты компании Betamer помогут вам профессионально реализовать любой проект, независимо от его масштаба.













QISHLOQ XO'JALIGI va CHORVACHILIK
СЕЛЬСКОЕ ХОЗЯЙСТВО



Qishloq Xo'jaligi va Chorvachilik
СЕЛЬСКОЕ ХОЗЯЙСТВО

Tashkil Etilgan Sana 2012
Основание

Markaziy Ofis Anqara / Turkiya
Центральный Офис

Faoliyat Sohasi QishloqXo'jaligi va Chorvachilik
Сфера Деятельности СЕЛЬСКОЕ ХОЗЯЙСТВО



Oziq-ovqatga bo'lgan ehtiyoj doimiy ravishda ortib borayotgani va asosiy oziq-ovqat manbalari va toza suvga erishish tezligi kundan-kunga kamayib borayotganini o'ylasak, qishloq xo'jaligi nima uchun muqarrar ehtiyoj ekanligini yaxshiroq tushunish mumkin. inson nuqtai nazari va yuksalishi

Bizning kompaniyamiz qishloq xo'jaligi va chorvachilik sohasidagi haqiqiy investitsiyalarini BALA TARIM VE HAYVANCILIK A.Ş nomi ostida va TİGEM bilan umumiy platforma ostida to'plash orqali yanada kuchaydi.

Когда мы думаем о том, что потребность в продовольствии постоянно растет, в то время как скорость доступа к основным источникам продовольствия и чистой воде уменьшается с каждым днем, можно лучше понять, почему сельскохозяйственный сектор является неизбежной потребностью с точки зрения человека и растущим

Наша компания становится еще сильнее, объединяя свои реальные инвестиции в сельское хозяйство и животноводство под названием BALA TARIM VE HAYVANCILIK A.Ş и на общей платформе с TİGEM.



85.000 GEKTAR











Qishloq Xo'jaligi va Chorvachilik
СЕЛЬСКОЕ ХОЗЯЙСТВО

Tashkil Etilgan Sana 2021
Основание

Markaziy Ofis Anqara / Turkiya
Центральный Офис

Faoliyat Sohasi QishloqXo'jaligi va Chorvachilik
Сфера Деятельности Сельское Хозяйство

Sovuqda Saqlash Tizimi
Хранение в Холодильнике







Ushbu inshoot sovuqxona, turli qishloq xo'jaligi mahsulotlarini saqlash va olma qadoqlash punkti sifatida faoliyat yuritadi. 2021-yilda tashkil etilgan korxona o'z faoliyatini ham mamlakatimizda, ham xorijda muvaffaqiyatli davom ettirmoqda. Sovutgichda ammiak sovutish tizimi mavjud. Omborimizda 3000 tonna olma saqlash uchun 13 ta sovutish xonasi mavjud. Mafroda Globalscan7 markali dastgohi tasniflash va qadoqlash uchun ishlatiladi. Ushbu mashina tashqi sifat nazorati kamerasi bilan ikki qatorda 19 ta chiqishga ega. Shunday qilib, sifatli va standartlashtirilgan ishlab chiqarish har doim amalga oshirilishi mumkin.

Этот объект работает как холодильное хранилище, хранилище различных сельскохозяйственных продуктов и упаковочное предприятие для яблок. Основанный в 2021 году, завод успешно продолжает свою работу как внутри страны, так и за рубежом. Холодильное хранилище имеет аммиачную систему охлаждения. На нашем складе имеется 13 холодильных камер, которые имеют 3000 тонн емкости для хранения яблок. Машины под брендом Mafroda Globalscan7 используются для сортировки и упаковки. Эта машина имеет 19 выходов и двухрядную камеру с внешней камерой контроля качества.Таким образом, контроль качества и стандартизации продукции может осуществляться в любое время.





ENERGIYA
ЭНЕРГЕТИКА



ASLAN QAYTA TIKLANADIGAN ENERGIYA

ASLAN BIOGAZ

TURK ENERGETIKA

Energetika Энергетика

Tashkil Etilgan Sana 2016
Основание

Joylashuvi Karadona

Investitsiya Yenidoğan/Beyşehir
KONYA

Hajm 12653 kWh
Объем

ASLANENERJİ

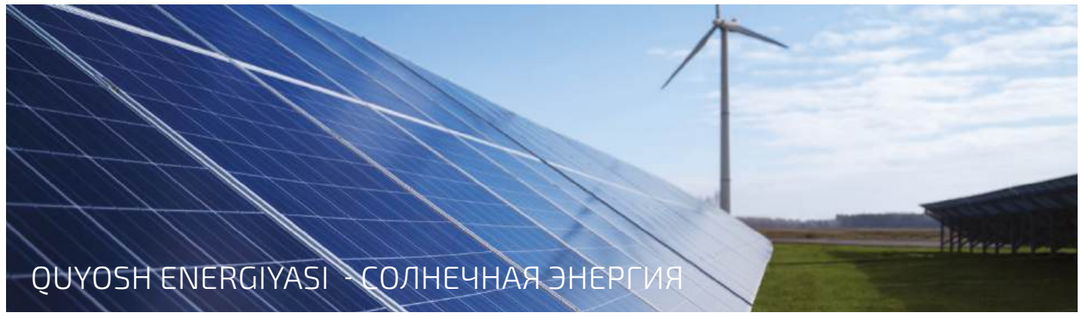

Aslan Energy 2016-yilda tashkil etilgan kompaniyadir. Mustaqil energiya va yashil kelajak uchun “Sifat, ishonch va tabiatga hurmat” tamoyillarini qabul qilgan Aslan Energy mamlakatimiz va dunyoning ortib borayotgan energiya ehtiyojlariga toza va qayta tiklanadigan yechimlarni taklif etadi. .

O'z investitsiyalarini yanada kengaytirishni maqsad qilgan Aslan Energy; Qorato'y viloyatida o'rnatilgan quvvat 12653 kVt/soatga yetdi.

Bizning maqsadimiz tamoyillarimizga muvofiq optimal yechimlarni taqdim etish va kelajak avlodlarimizga yanada yashovchan va kuchli kelajak qoldirishdir.

Aslan Energy — компания, основанная в 2016 году. Приняв принципы «Качество, Доверие и Уважение к Природе» для независимой энергетики и зеленого будущего, Aslan Energy предлагает чистые и возобновляемые решения для удовлетворения растущих энергетических потребностей нашей страны и мира.

Компания Aslan Energy, которая стремится к дальнейшему расширению своих инвестиций, достигла установленной мощности в 12 653 кВтч в Каратайском регионе.

Наша цель — предоставить оптимальные решения в соответствии с нашими принципами и оставить нашим будущим поколениям более достойное и сильное будущее.



Tashkil Etilgan Sana 2021
Основание

Markaziy Ofis Bala/Turkiya
Центральный Офис

Faoliyat Sohasi Elektr Energiyasi Ishlab Chiqarish
Сфера Деятельности Производство электроэнергии

Ishlab Chiqarish Quvvati YILDA 39420 MW/H
Производственная Мощность 39420 MW/H В ГОД

ASLANBİYOGAZ



Aslan Group kompaniyasining biogaz energetika zavodida organik materiallarni biogazga aylantirgandan so'ng olingan mahsulotlar tuproqlarimiz uchun zarur bo'lgan organik o'g'itlarga aylantiriladi.

Biogazni qayta ishlashda qo'llaniladigan anaerob fermentatsiyadan so'ng, organik materiallar maxsus tayyorlangan reaktorlarda mikroorganizmlar tomonidan minerallashtiriladi va ekologik konditsioner texnologiyasidan foydalangan holda aerob fermentatsiya orqali tabiiy organik o'g'it olinadi.

На заводе по производству биогазовой энергии в составе Aslan Group продукты, полученные после преобразования органических материалов в биогаз, преобразуются в органические удобрения, необходимые нашим почвам.

После анаэробной ферментации, применяемой при переработке в биогаз, органические материалы минерализуются микроорганизмами в специально подготовленных реакторах и получают натуральное органическое удобрение путем аэробной ферментации с использованием технологии экологического кондиционирования воздуха.

Energetika Энергетика

Tashkil Etilgan Sana Основание	2015
Markaziy Ofis Центральный Офис	Istanbul/Turkiya
Faoliyat Sohasi Сфера Деятельности	Benzin Бензин
Saqlash Quvvati Емкость Хранения	220.000m3 220.000m3









Turkis Energiya Sanoat va Savdo Aksiyadorlik Jamiyati 22.12.2015 yilda tashkil etilgan. Mersin filiali 11.08.2020 da ochildi. Turkis Energiya Sanoat va Savdo Aksiyadorlik Jamiyati 220.000 m3 saqlash sig'imi bilan qurilgan va uch qismdan iborat.

Korxonada benzin asosidagi yoqilg'i oq mahsulot, benzin, motor va reaktiv yoqilg'isi sifatida ishlatiladi. Tashkilotning asosiy faoliyati - bu dengiz orqali kelib, quruqlikdagi tankerlarni to'ldirish, mashg'ulotlarda ishlab chiqarish amalga oshirilmaydi. Bu hayotdan ajratilgan 30 ta yoqilg'i mahsulotlarini saqlash tanklari mavjud.

Акционерное общество «Turkis Energy Industry and Trade Joint Stock Company» было создано 22.12.2015 г. Филиал в Мерсине был открыт 11.08.2020 г. Акционерное общество «Turkis Energy Industry and Trade Joint Stock Company» было построено с объемом хранения 220 000 м3 и состоит из трех частей.

В учреждении бензиновые топлива используются как белый продукт, бензин, моторное и реактивное топливо. Основная деятельность организации - это ситуация, которая приходит по морю и заполняет наземные танкеры, производство не производится на учениях. Есть 30 резервуаров для хранения топливных продуктов, отделенных от этой жизни.

SAVDO

ТОРГОВЛЯ



DETAY

Savdo Торговля

Tashkil Etilgan Sana Основание	1994
Markaziy Ofis Центральный Офис	Anqara / Turkiya
Faoliyat Sohasi Сфера Деятельности	Import va Eksport Импорт и Экспорт



Kompaniyamiz ko'plab mahsulotlarni mamlakat va chet elga eksport qiladi va import qiladi, ayniqsa Jazoirdagi qurilish loyihalarida foydalanish uchun. Asosiy eksport mamlakatlarimiz Xitoy, Braziliya va Hindistondir. Eksport va import mahsulotlarimizdan ba'zilari minorali kran, qo'l lavabo va shkaf to'plamlari, kran, lavabo, keramika, marmar va granitdir.

Ushbu mahsulotlar qatorida biz import qilayotgan plaket granitlari mahalliy bozorda guruh kompaniyalaridan biri Betamar Madencilik San ve Tic tomonidan qo'llaniladi. Ltd Shti., o'z loyihalari uchun.

Наша компания экспортирует и импортирует множество товаров в стране и за рубежом, особенно для использования в строительных проектах в Алжире. Наши основные экспортные страны — Китай, Бразилия и Индия. Некоторые из наших экспортных и импортных товаров — башенные краны, наборы для раковин и туалетов, краны, умывальники, керамика, мрамор и гранит.

Среди этой продукции импортируемый нами гранитный щит используется на местном рынке одной из компаний группы, Betamar Madencilik San ve Tic. Ltd Şti., для собственных проектов.





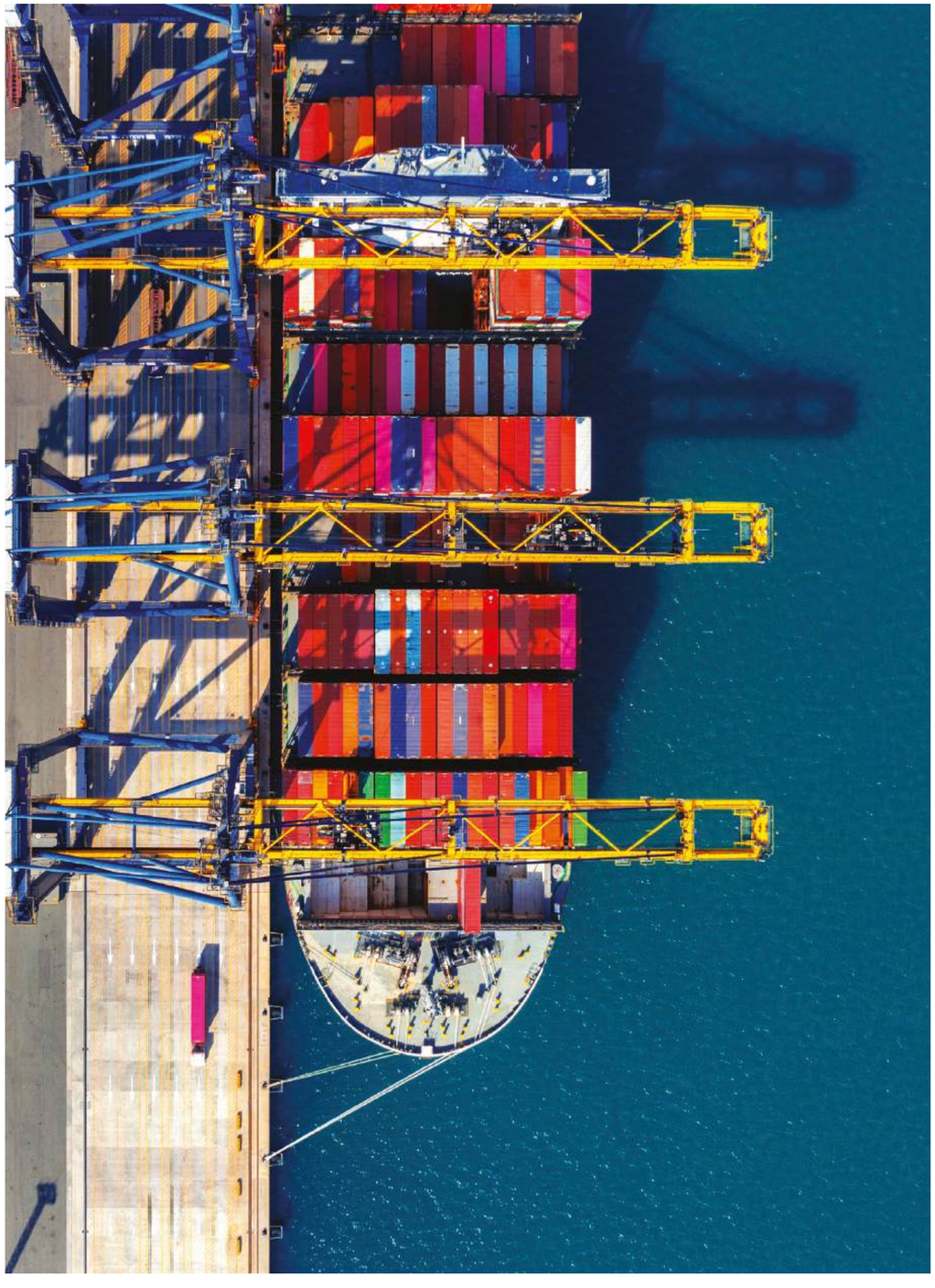

SALOMATLIK
ЗДРАВООХРАНЕНИЕ



BETAPHAR

KEDRİON - BETAPHAR

Salomatlik Здравоохранение

Tashkil Etilgan Sana 2012
Основание

Markaziy Ofis Anqara / Turkiya
Центральный Офис

Faoliyat Sohasi Gemofiliya, birlamchi immunitet tanqislik va Rh nomuvofiqligi kabi noyob yoki hayot uchun xavfli kasalliklarning oldini olish va davolash uchun plazmadan olingan mahsulotlarni sotadigan biofarmatsevtika kompaniyasi.

BETAPHAR



ASLAN Group 2011 yilda Betaphar İlaç A.Ş.ni tashkil etib, farmatsevtika sektoriga kirishga qaror qildi. Shunday qilib, Sog'liqni saqlash vazirligiga Turkiyada plazma fraksiyasi zavodini tashkil etish istagi borligini ma'lum qildi. Vazirlikdan ijobiy javob olgan "Kedrion-Betaphar" qo'shma korxonasi 2012-yilda Italiyaning "Kedrion" kompaniyasi bilan hamkorlikda tashkil etilgan. Shunga ko'ra, texnologiya transferi Kedriondan ta'minlanishi va Kedrion-Betaphar loyihani amalga oshirishga qaror qilindi.

Группа ASLAN решила войти в фармацевтический сектор в 2011 году, основав Betaphar İlaç A.Ş. Таким образом, сообщила Министерству здравоохранения, что она хочет основать завод по фракционированию плазмы в Турции. Получив положительный отзыв от министерства, в 2012 году было создано совместное предприятие Kedrion-Betaphar с итальянской компанией Kedrion. Соответственно, было решено, что передача технологий будет осуществляться компанией Kedrion, а Kedrion-Betaphar будет реализовывать проект.

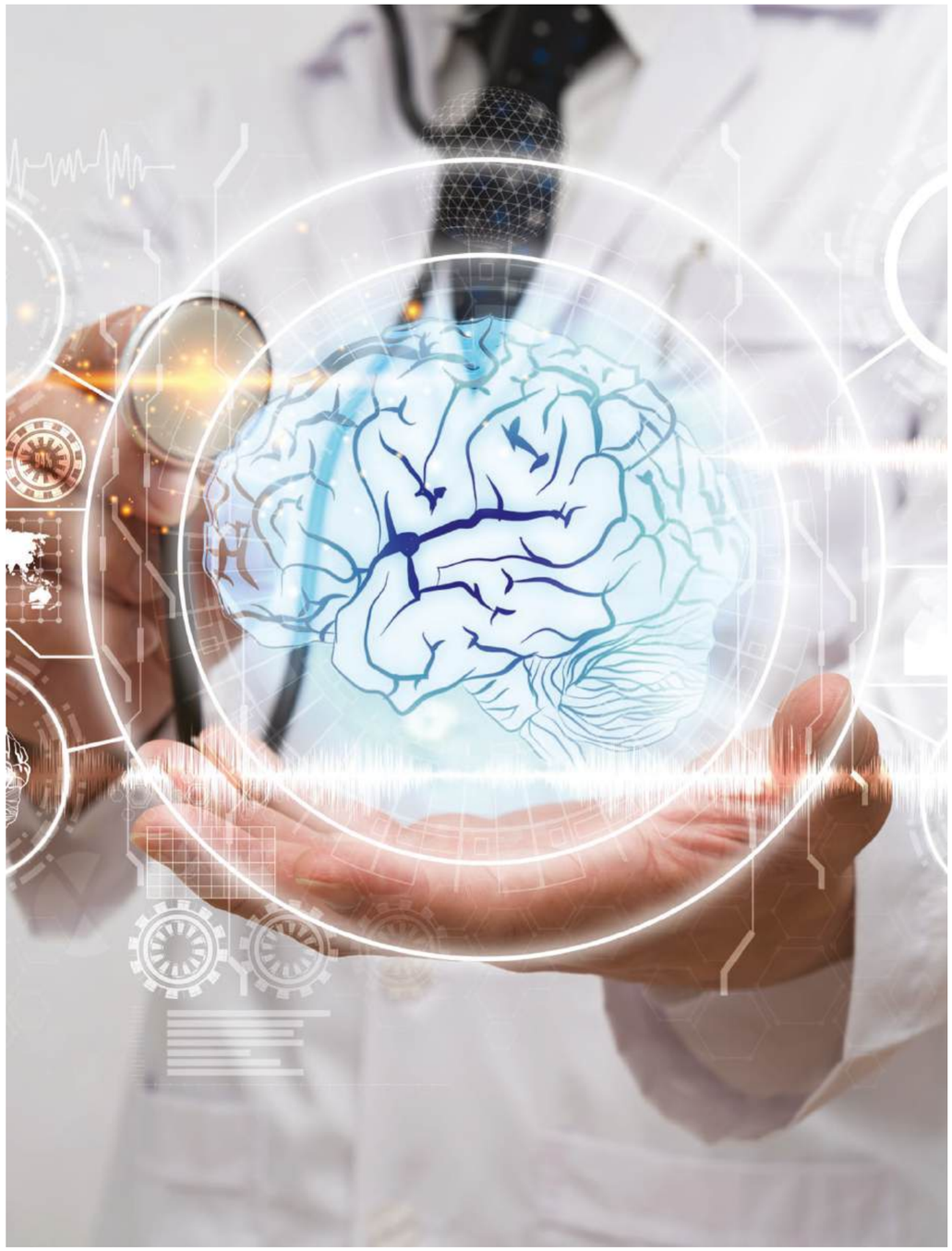

XAVFSIZLIK
БЕЗОПАСНОСТЬ



MDS XAVFSIZLIK

Xavfsizlik Безопасность

Tashkil Etilgan Sana Основание	2017
Markaziy Ofis Центральный Офис	Anqara / Turkiya
Filiallar Филиалы	Doxa/Qatar, Istanbul/Turkiya
Faoliyat Sohasi Сфера Деятельности	Mudofaa Texnologiyalari va Kontraktlar Оборонные технологии и Контракты

Mashg'ulot o'tash markazi
Doxa-Qatar
Тренировочный центр, Доха-Катар



MDS - bu harbiy inshootlarni loyihalash va qurish bilan shug'ullanadigan kompaniya. barcha quyidagi maqsadlar uchun loyihalar, shu jumladan zamonaviy qayta ishlash uskunalari;

• ta'lim muassasalari va kazarmalar,
• Jonli va lazerli qurollarni otish uchun ichki va tashqi otish poligonlari,
• Shahar o'quv markazlari,
• Harbiy tayyorgarlik simulyatsiyasi (parvoz, qutqaruv mashg'ulotlari va h.k.)
• Qurol va o'q-dorilar uchun sinov poligonlari,
• minalarni tozalashga tayyorgarlik ko'rish uchun binolar;
• Ta'mirlash angarlari,
• NATO standartlari bo'yicha mobil kazarmalar ishlab chiqarish;

(LSA hayotni qo'llab-quvvatlash hududi)

Kompaniya shtab-kvartirasi Istanbulda joylashgan va Doha/Qatarda xalqaro filialiga ega.

MDS o'z mijozlariga ob'ektlarning to'g'ri ishlashini ta'minlash uchun boshqaruv, o'qitish, sotishdan keyingi va texnik xizmatlarni taqdim etadi. Kompaniya har doim eng yangi texnologik va mexanik tizimlar, harbiy talablarga javob beradigan o'quv simulyatorlari va uskunalari bo'yicha maslahat bera oladigan hamkorlar sifatida yangi yetkazib beruvchilarni qidirib topdi.

MDS — это компания, которая проектирует и строит военные объекты «под ключ». проекты для всех следующих целей, в том числе по резке край технологического оборудования;

• Учебные заведения и казармы,
• Крытый и открытый тир для стрельбы живыми и лазерными ружьями стрельба,
• Городские учебные центры,
• Моделирование военной подготовки (полет, спасательная подготовка и т. д.)
• Испытательные стрельбища для оружия и боеприпасов,
• Помещения для подготовки к разминированию,
• Ангары технического обслуживания,
• Производство мобильных казарм по стандарту НАТО,

(Зона жизнеобеспечения LSA)

Головной офис компании находится в Стамбуле, а также имеется международный филиал в Дохе/Катар.

MDS предоставляет своим клиентам услуги по управлению, обучению, послепродажному обслуживанию и техническому обслуживанию, чтобы объекты работали должным образом. Компания всегда искала новых поставщиков в качестве партнеров, которые могли бы посоветовать самые современные технологические и механические системы, учебные тренажеры и оборудование, чтобы соответствовать военным требованиям.

MDS | Modern Defense Soluions







Ta'mirlash qo'mondonligi texnik xizmat ko'rsatish-ta'mirlash markazi, Doha-Qatar

Центр технического обслуживания и ремонта, Доха-Катар

MDS | Modern Defense Soluions







Qatar amirligiga texnik xizmat ko'rsatish qo'mondonligi uchun barcha infratuzilma, ustki tuzilma va texnologik jihozlar bilan ta'minlash berish. Fuqarolik va harbiy xizmat ko'rsatish-ta'mirlash tizimlari va jihozlaridan iborat bino taxminan 300 000 m2 maydonda qurilgan.

Lifecycle Management. Loyiha doirasida ishlab chiqilgan markaziy ma'lumotlarni boshqarish va integratsiyalashgan texnik xizmat ko'rsatish tizimlari orqali ob'ektda uzluksiz ish oqimi ta'minlanadi va butun oqim, shu jumladan xavfsizlik, yakuniy foydalanuvchi tomonidan nazorat qilinadi, shu bilan birga maksimal foyda olinadi.

Maydonning hozirda faol foydalanilayotgan bo'limlari yengil va og'ir avtomobillarga texnik xizmat ko'rsatish va ta'mirlash ustaxonasi, avtomobil kuzovlarini ta'mirlash, akkumulyator va generatorlar ustaxonalari, elektrotexnika ustaxonalari, qurilish uskunalari ustaxonalari, tarqatish markazi, ko'p maqsadli ustaxonalar, ehtiyot qismlardan iborat. Ehtiyot qismlar va umumiy maqsadli omborlar, avtomatik va qo'lda bo'yash tizimi va Qurollarga texnik xizmat ko'rsatish va ta'mirlash markazi mavjud.

Поставка «под ключ» со всей инфраструктурой, надстройкой и технологическим оборудованием для Командования технического обслуживания Эмирата Катара; Объект, состоящий из гражданских и военных систем и оборудования для технического обслуживания и ремонта, был построен на площади около 300 000 м2.

Благодаря централизованным системам управления данными и комплексного обслуживания, разработанным в рамках проекта, на объекте обеспечивается бесперебойный рабочий процесс, а весь процесс, включая безопасность, контролируется конечным пользователем, при этом максимальная выгода достигается в ходе эксплуатации систем управления жизненным циклом.

В настоящее время активно используемые секции объекта включают в себя мастерскую по техническому обслуживанию и ремонту легких и тяжелых транспортных средств, ремонт кузовов транспортных средств, мастерские по ремонту аккумуляторов и генераторов, электротехнические мастерские, мастерские по ремонту строительного оборудования, распределительный центр, многоцелевые мастерские, склады запасных частей и товаров общего назначения, автоматизированную и ручную систему покраски, а также центр по техническому обслуживанию и ремонту оружия.

IJTIMOIY MAS'ULIYAT

СОЦИАЛЬНАЯ ОТВЕТСТВЕННОСТЬ



M. İHSAN ARSLAN VAKFI

(MİA VAKFI)

Ijtimoiy Mas'uliyat
Социальная Ответственность

Tashkil Etilgan Sana Основание	1995
Markaziy Ofis Центральный Офис	Anqara / Turkiya
Faoliyat Sohasi Сфера Деятельности	Salomatlik, ta'lim, farovonlik. Здоровье, образование, благосостояние.

1995

M. IHSAN ARSLAN FONDASI 1995 yilda jamiyatimizga sog'liqni saqlash, ta'lim va ijtimoiy masalalarda yordam berish va xizmat ko'rsatish maqsadida tashkil etilgan bo'lib, bu yerda ishlayotgan va istiqomat qilayotgan odamlar uchun boshqalarning og'irini yengillashtirish, shuningdek, baham ko'rish juda muhimligini tan olgan.

Jamg'arma o'sib bormoqda.

SALOMATLIK SOHASIDA;
- *Zarur hollarda kasalxonalar va davlat poliklinikalarini ochish;*
- *Nogironlarning sog'lig'ini saqlash xarajatlarini qoplash,*
- *Bemorlar va ularning oila a'zolariga davlat sog'liqni saqlash muassasalari qonun hujjatlariga muvofiq ko'rsata olmaydigan maxsus xizmatlarni ko'rsatish;*

TA'LIM SOHASIDA;
- *noqulay hududlarda maktablar qurish;*
- *Ehtiyojmand talabalarga stipendiyalar berish,*
- *Uskuna va ta'limga ega bo'lmagan maktablarni qurilmalar bilan ta'minlash va qo'llab-quvvatlash.*

IJTIMOIY XAVFSIZLIK VA IJTIMOIY YORDAM UCHUN;
- *Bevalar, yetimlar va nogironlarga moddiy yordam ko'rsatish;*
- *Ramazon oyida iftorlik qilish,*
- *Ehtiyojmand oilalar yoki shaxslarni oziq-ovqat va boshqa zarur buyumlar bilan ta'minlash.*

ФОНД М. ИХСАНА АРСЛАНА был основан в 1995 году для оказания помощи и служения нашему обществу в вопросах здравоохранения, образования и социальных вопросов, осознавая, что для людей, работающих и живущих здесь, крайне важно облегчать тяготы других так же, как и делиться своим счастьем.

Фонд стремится,

В ОБЛАСТИ ЗДРАВООХРАНЕНИЯ;
- *Открытие больниц и общественных клиник там, где это необходимо,*
- *Покрытие расходов на здравоохранение для людей с ограниченными возможностями,*
- *Предоставление специальных услуг пациентам и их семьям, которые государственные учреждения здравоохранения не могут предоставить из-за законодательных норм,*

В ОБЛАСТИ ОБРАЗОВАНИЯ;
- *Строительство школ в неблагополучных регионах,*
- *Предоставление стипендий нуждающимся студентам,*
- *Поддержка школ, испытывающих нехватку оборудования и образования.*

ДЛЯ СОЦИАЛЬНОГО ОБЕСПЕЧЕНИЯ И СОЦИАЛЬНОЙ ПОДДЕРЖКИ;
- *Оказание финансовой поддержки вдовам, сиротам и людям с ограниченными возможностями,*
- *Проведение разговения во время священного Рамадана,*
- *Поставка продуктов питания и других предметов первой необходимости нуждающимся семьям или людям.*











Ijtimoiy Mas'uliyat
Социальная Ответственность

Tashkil Etilgan Sana Основание	2016
Markaziy Ofis Центральный Офис	Anqara / Turkiya
Faoliyat Sohasi Сфера Деятельности	Ijtimoiy Mas'uliyat Социальная ответственность



M.Ihsan Arslon jamg'armasi tashkil etilganidan buyon mamlakatimizda va xorijda ijtimoiy, madaniy, ta'lim, sog'liqni saqlash sohalarida ko'plab xayriya ishlarini amalga oshirib kelgan, bundan tashqari, hamkorlik va hamjihatlikka katta ahamiyat bergan. 1995 yildan boshlab nodavlat notijorat tashkiloti sifatida har yili o'z faoliyatini takomillashtirib boradi. U o'z tajribasi va xizmatlarini rivojlantirish niyatida va sa'y-harakatlar qilishda davom etmoqda.

Shu bois IIV Life Center g'oyasi paydo bo'ldi, Turkiyadagi birinchi hayot markazining qurilishi 2016-yilda boshlangan. Ushbu markaz arxitektura tuzilishi va texnologik quyi tuzilmasi bilan o'z hududidagi ehtiyojlarni qondirishdan bir qadam oldinda.

Фонд М. Ихсана Арслана с момента своего основания осуществил множество благотворительных мероприятий в социальной, культурной, образовательной и медицинской сферах в нашей стране и за рубежом, а также придал большое значение сотрудничеству и солидарности. С 1995 года, как неправительственная организация, ежегодно совершенствовала свою работу. Она была в намерении и стремлении развивать свой опыт и услуги.

Таким образом, возникла идея создания центра жизни MIA. Строительство центра началось в 2016 году. Этот центр на шаг превосходит потребности своего района, его архитектурная структура и технологическая основа впервые в Турции раскрывают ощущение центра жизни.

STIPENDIYA TADBIRLARI
СТИПЕНДИЙНАЯ ДЕЯТЕЛЬНОСТЬ





STIPENDIYA TADBIRLARI
СТИПЕНДИЙНАЯ ДЕЯТЕЛЬНОСТЬ

M.Ihsan Arslon jamg'armasi mamlakatimizni ertangi kunga olib boradigan yoshlarimiz ekanligiga ishonadi va ta'limda teng imkoniyatlarni ta'minlash, yoshlarning orzu-umidlariga sarmoya kiritish uchun stipendiyalar ajratadi. Anadoluning har bir burchagiga yetib borishni maqsad qilgan M. İhsan Arslan jamg'armasi 2010 yildan beri taxminan 14.000 talabaga stipendiya taqdim etdi.

Фонд М. Ихсана Арслана верит, что именно наша молодежь поведет нашу страну в будущее, и предоставляет стипендиальную поддержку для обеспечения равных возможностей в образовании и инвестирования в мечты молодых людей. Стремясь охватить каждый уголок Анатолии, Фонд М. Ихсана Арслана предоставил стипендии примерно 14 000 студентам с 2010 года.

Ijtimoiy Mas'uliyat
Социальная Ответственность

Tashkil Etilgan Sana	2017
Основание	2017
Ochilgan Sana	2023
Дата открытия	2023
Joylashuvi	Diyorbakir / Turkiya
Локация	Диярбакир/ Турция





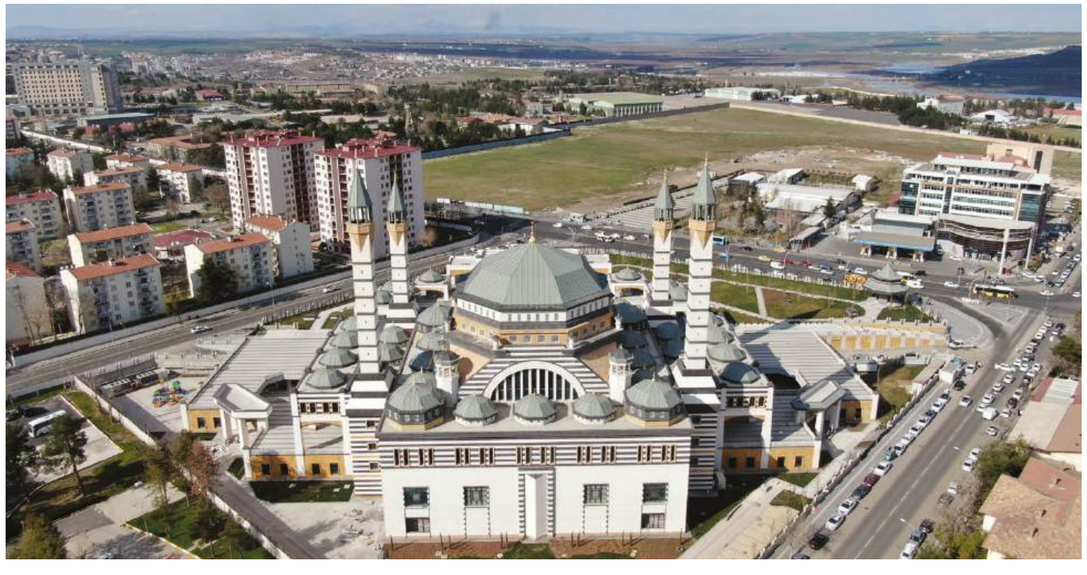

2017-yil 01-aprelda poydevor qo'yilgan bo'lib, loyiha 14.04.2023-yilda yakunlangan.

- *Umumiy maydoni - 28.000 m2*
- *Yopiq maydon - 43.500 m2*
- *Konferentsiya zali - 700 o'rin*
- *Foye + ko'rgazma zali - 1500 m2*
- *Yopiq avtoturargoh - 500 sig'im*
- *Kutubxona kafesi + Yoshlar markazi - 2400 m2*
- *Ofis + Ta'lim maydoni - 4000 m2*
- *25.000 kishilik namoz o'qish imkoniyati*

Фундамент был заложен 01.04.2017, а проект был завершен 14.04.2023.

- *Общая площадь – 28.000 м²*
- *Закрытая территория – 43.500 м²*
- *Конференц-зал – 700 мест*
- *Фойе + Выставочный зал – 1500 м²*
- *Закрытая парковка на 500 мест*
- *Библиотека-кафе + Молодежный центр – 2400 м²*
- *Офис + образовательная зона – 4000 м²*
- *Вместимость молитвенного зала – 25 000 человек*

Ijtimoiy Mas'uliyat
Социальная Ответственность

TA'LIM
ОБРАЗОВАНИЕ

Tashkil Etilgan Sana 2005
Основание

Markaziy Ofis YangiShahar / Turkiya
Центральный Офис

O'quvchilar Sig'imi 80
Вместимость Студентов



ALİ İHSAN NOMIDAGI
BIRINCHI KO'RISH NOGIRONLIGI MAKTABI

НАЧАЛЬНАЯ ШКОЛА ДЛЯ СЛАБОВИДЯЩИХ
ИМЕНИ АЛИ ИХСАНА АРСЛАНА



IJTIMOIY YORDAM
СОЦИАЛЬНАЯ ПОМОЩЬ











M.Ihsan Arslon jamg'armasi barcha muhtoj fuqarolarimizga yordam berishni o'z mas'uliyati deb biladi. Shu nuqtai nazardan, u jamiyatning har bir qismi va yoshidagi ko'plab odamlarning hayotiga ta'sir ko'rsatib kelmoqda. Imkoniyatlar doirasida biz ushbu yordamlarni amalga oshirishda davom etamiz.

Фонд М. Ихсана Арслана рассматривает достижение всех наших нуждающихся граждан и оказание им помощи как начало и конец всего. В рамках этой перспективы он коснулся жизней множества людей из всех частей и возрастных групп общества. Мы продолжим оказывать эту помощь в рамках возможностей.

ASLANGROUP

Türkiye HEAD QUARTER
Çankaya Mahallesi Cemal Nadir Sokak
No: 18 06690 Çankaya / Ankara
T : +90 (312) 442 28 04 (pbx)
F : +90 (312) 442 28 07
E : info@aslan-yapi.com.tr

Cezayir - Algeria
39 Rue Djenane El Malik, lot 15 Section 16
1er étage, commune de Hydra- Alger
T : 023 48 23 45-46
F : 023 48 23 57
E : info@aslan-yapi.com.tr

Sudan - Sudan
Fabrika : Algadeed Althaura Sanayi Böl.
Aljazeira / Sudan
T : +249 155 77 0091
F : +249 155 77 0091

Ofis : 60. Cadde Almalika Tower
7. kat Daire No 71 Hartum / Sudan
T : +249 155 77 0095
F : +249 155 77 0095
E : info@aslan-yapi.com.tr

O'zbekiston - Узбекистан
Toshkent Viloyati,
Ohangaron Tumani, Ubayd
T : + 998 95 325 33 33
E : info@aslan.uz

Katar - Qatar
Al Gassar Tower, 14th Floor
Street 920, Zone 63,
Building No.27 West Bay
PO Box 11987 Doha, Qatar
T : +974 445 00 895
F : +974 445 19 400

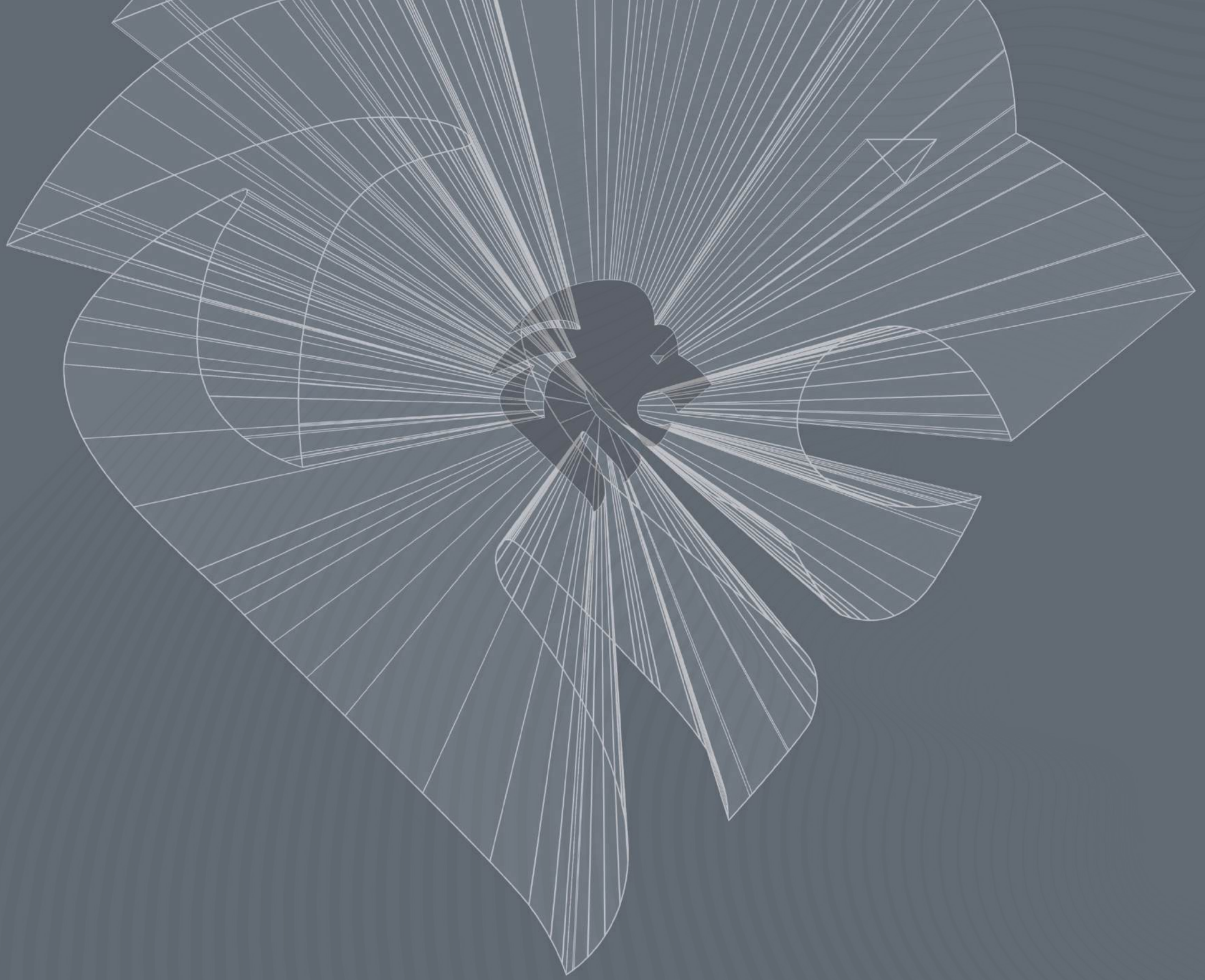

ASLAN GROUP