ASLAN®

2026



GIPS VA SEMENT ASOSIDAGI QURILISH QORISHMALARI

СТРОИТЕЛЬНЫЕ СМЕСИ НА ОСНОВЕ ГИПСА И ЦЕМЕНТА

TURKISH ORIGINAL BRAND

ASLAN®



www.aslan.uz

ASLANYAPI

O‘z

ASLAN YAPI 1980-yilda Turkiyaning Anqara shahrida tashkil etilgan va 40 yildan ortiq vaqtdan beri qurilish, qishloq xo‘jaligi, tog‘-kon sanoati, energetika va sanoat sohalaridagi faoliyati bilan o‘zining sifati va brendini ro‘yxatdan o‘tkazgan kuchli investitsiya kompaniyasidir.

2008-yilda ish boshlagan Sudandagi fabrikalarimizda Aslan Cement brendi ostida sement, Aslan Gips brendi ostida chang gips va Aslanboard brendi ostida gipsokarton ishlab chiqaradigan korxonamiz yiliga 800 ming tonna ishlab chiqarish quvvatiga, Yevropa standartlari asosida mahsulot ishlab chiqaradigan zavod.

Qardosh yurtimiz O'zbekistonga sarmoya kiritishga qaror qilgan kompaniyamiz o'zining brendi va sifati bo'lgan, ishonch bilan birinchi qadam sifatida, o'zining yuqori texnologiyalari bilan jihozlangan gips va qurilish kimyosi zavodini ishga tushirdi.

Toshkent viloyatining Ohangron tumanida tashkil etilgan fabrikamiz 18-yillik tajribasi bilan eng zamonaviy texnologiyalardan foydalangan holda, qurilish materiallarini ishlab chiqarishda ASLAN brendi bilan qurilish sohasiga yuqori sifatli gips mahsulotlari va sement asosli kimyoviy moddalar bilan bo'yiltirilgan qurilish mahsulotlarini taklif etib kelmoqda.

Kompaniyaning asosiy maqsadi mijozlarning maksimal mamnunligini ta'minlash. Sifat ustuvorligi tamoyili bilan ishlab chiqarishning har bir bosqichi yuqori texnologiyali laboratoriyasida kuzatiladi. Hozirgi paytda qurilish kompaniyamiz va sohaning tengsiz ustalari, ishlanma va tadqiqotlari bilan doimiy aloqada.

ASLAN YAPI tashkiloti qurilish sifatini yaxshilash, ehtiyojlarni qondirish va qo'llash maqsadida zamonaviy binolarni qurish uchun mahsulot ishlab chiqish bo'yicha yangi texnologiyalar bilan ishlarni davom ettirmoqda.

Rus

ASLAN YAPI был основан в 1980 году в Анкаре, Турция, и уже более 40 лет занимается строительством, сельским хозяйством, горнодобывающей промышленностью, энергетикой и промышленностью как в Турции, так и за рубежом.

Является хорошо зарекомендовавшей себя инвестиционной компанией, которая зарегистрировала свое качество и бренд, своей деятельностью в своих секторах.

ASLAN YAPI - компания, которая производит цемент под торговой маркой Aslan Cement, порошковую штукатурку под торговой маркой Aslan Gypsum и гипсокартон под торговой маркой Aslanboard, на наших заводах в Судане, которые начали работать в 2008 году. Компания имеет завод по производству европейских стандартов с производственной мощностью 800 000 тонн в год.

Наша компания, решившая инвестировать в братскую страну Узбекистан, с уверенностью, которую она получает от своего бренда и качества. В качестве первого шага запустила свой интегрированный завод по производству гипса и строительной химии, оснащенный высокими технологиями.

Наш завод, основанный в Ахангаранском районе, Ташкентской области, предлагает строительной отрасли высококачественные гипсовые изделия и строительную химию на основе цемента под торговой маркой ASLAN, используя самые современные технологии с его 18-летним опытом в производстве строительных материалов.

ASLAN YAPI компания по производству строительных материалов стремится обеспечить максимальную удовлетворенность клиентов, следя за каждым этапом производства в своей высокотехнологичной лаборатории с принципом приоритета качества. Находится в постоянном контакте с нашими строительными компаниями и несравненными мастерами отрасли, с исследованиями и разработками, как для улучшения качества строительства, так и для удовлетворения потребностей и простоты применения. В данный момент продолжает работать над разработкой продуктов для строительства современных зданий.

Tarkibi / Содержание

SPREY-SUVOQ
Mexanik Usulda Qo'llaniladigan Suvoq 6
Штукатурка Механизированного Нанесения

ROTSUVOQ
Perlitli Gips Asosli Suvoq 7
Перлитовая Штукатурка на Основе Гипсовая

SATEN
Suvoqdan So'nggi Qatlamni Tekislash 8
Uchun Pardozlash Qorishmasi
Гипсовая Шпаклёвка

PRO SATEN
Suvoqdan So'nggi Qatlamni Tekislash 9
Uchun Pardozlash Qorishmasi
Гипсовая Шпаклёвка

PRO-PASTA SATEN
Suvoqdan So'nggi Qatlamni 10
Tekislash Uchun Tayyor Qorishma
Готовая Гипсовая Шпаклёвка

SUPER FINISH
So'nggi Qatlamni Tekislash 11
Uchun Pardozlash Qorishmasi
Гипсовая Шпаклёвка Финишная

FUGA-GIPS
Gipsli Universal Shpaklyovkasi 12
Универсальная Гипсовая Шпаклёвка

BOARD-FIX
Gipsokarton Yopishtiruvchi 13
Клей для Гипсокартона

GIPS DECOR
Dekorativ Gips 14
Декоративные Гипсы

CERA-FIX
Sopol va Turli Plitkalarni Yopishtirish 16
Uchun Quruq Qorishma
Клей для Керамических и Различных Плиток

CERA-FIX PLUS+
Sopol va Turli Plitkalarni Yopishtirish 17
Uchun Mahsus Quruq Qorishma
Клей Усиленный для Керамических и т.п. Плиток

GRANITE-FIX
Marmar, Granit va XPS, EPS ISSIQlik 18
Izolyatsion Plitalar Uchun
Мрамор, XPS и EPS Теплоизоляционные Плиты

BLOK-FIX
Gazobeton Bloklar 19
Taxlash Uchun Yelim
Клей для Укладки Газобетонных Блоков

IZO-FIX
Izolatsiya Plitalari yapishtirish va suvash uchun 20
Для приклеивания и оштукатуривания
изоляционных плит

SUVOQ
Sementli Universal Suvoq 21
Универсальная Штукатурка Цементная

FASAD SUVOQ
So'nggi Qatlamni Tekislash UchunSement Asosli Qorishma 22
Шпаклёвка Фасадная

COAT-EX
Tashqi Suvoq 23
Наружная Штукатурка

BETONCHI
Beton Yuzasini Qattiqlashtiruvchi 24
Отвердитель Поверхности Пола

POL-TEK 25
Quyma Pol
Наливной Пол

BETO-KONTAKT 27
Devorlar va Shiftlar Uchun Beto-Kontakt
Бето-Контакт Для Стен и Потолков

AKRILIK ASTAR+PLUS 28
Beton Yuzalar va Pollar Uchun Astar
Грунтовка для Полов и Бетонных Поверхностей

AKRILIK ASTAR ECO
AKRILIK ASTAR ECO Beton Yuzalar Uchun Astar 29
Грунтовка Бетонных Поверхностей

ASLAN®

GIPS ASOSIDAGI QURILISH QORISHMALARI

СТРОИТЕЛЬНЫЕ СМЕСИ НА ГИПСОВОЙ ОСНОВЕ

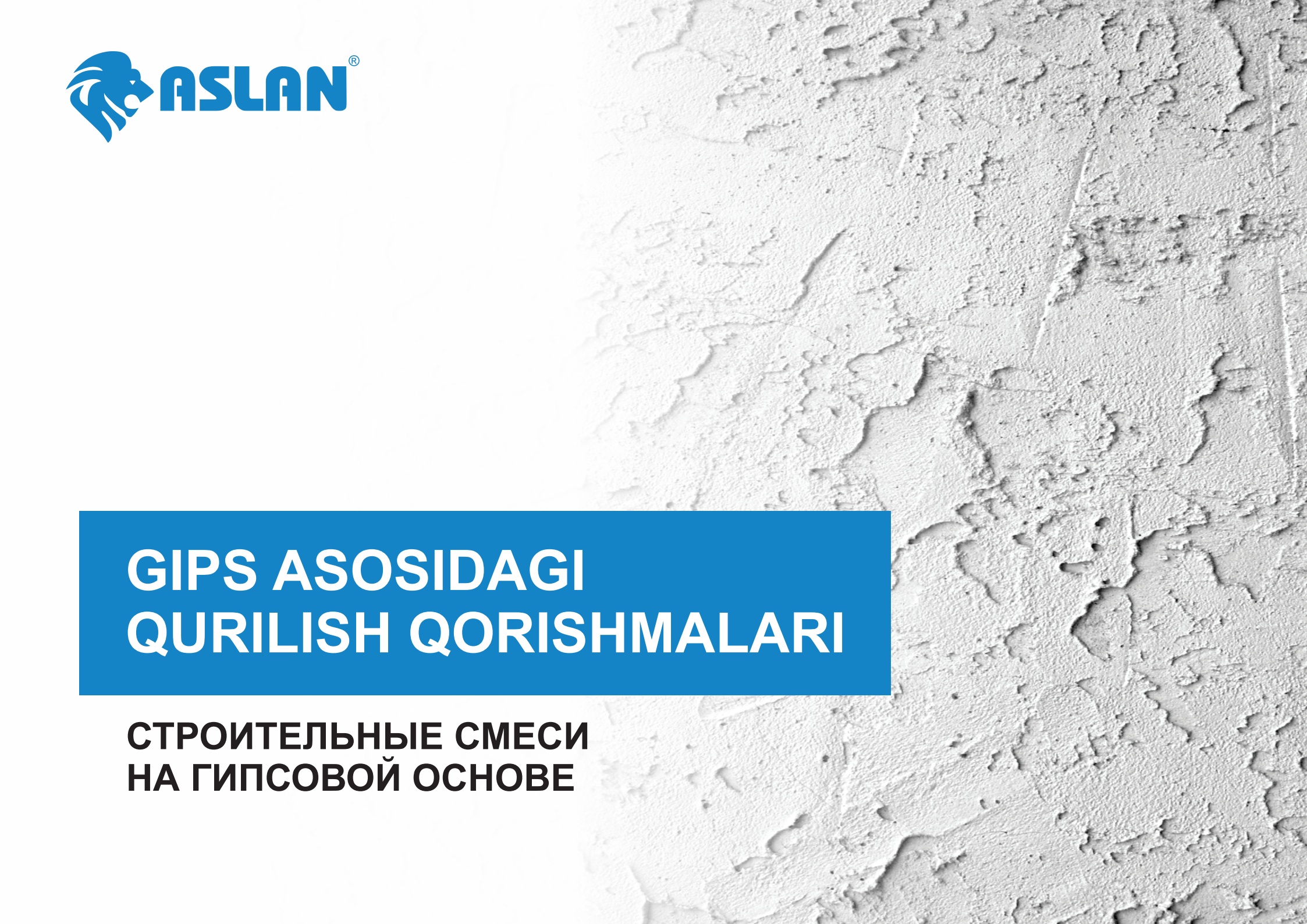



ДЛЯ ОШТУКАТУРИВАНИЯ ВНУТРЕННИХ СТЕН И ПОТОЛКОВ МЕХАНИЧЕСКИМ СПОСОБОМ

ОПИСАНИЕ

Это гипсовая штукатурка, наносимая машинным распылением на все виды поверхностей (бетон, облицовочный бетон, кирпич, пемзоблок, газобетон и др.)

ТЕХНИЧЕСКИЕ ХАРАКТЕРИСТИКИ

Соотношение вода / гипс	5,5-6 литров воды / 10 кг
Установить время начала	> 50 минут
Срок схватывания раствора	150 – 200 минут
Расход	9,5 · 10 кг/м^2 на каждый 1 см толщины
Прочность на сжатие (минимум)	2 МПа
Прочность на изгиб (минимум)	1 МПа
Срок годности	6 месяцев
Объемный вес сухого блока	900 -950 кг/м^3
Значение теплопроводности	0,34
Реакция на огонь	A1
Теплопроводность	0,21 Вт·м·К
Способ нанесения	Распыление
Тип упаковки	PP -мешок

MEXANIK USULDA ICHKI DEVOR VA SHIFTLARNI SUVASH UCHUN

MA'LUMOT

Bu barcha turdagi sirtlarga (beton, qoplamali beton, g'isht, pemzoblok, gazbeton va boshqalar) mexanik usulda purkash orqali qo'llaniladigan gipsli suvoq.

TEXNIK HUSUSIYATLARI

Suv/gips nisbati	5,5 - 6 litr suv / 10 kg
Boshlanish vaqtini	> 50 daqiqa qilib belgilan
Qorishmaning qotishini boshlanishi	150-200 daqiqa
Har bir 1 sm qalinlik uchun sarfi	9,5 10 kg/m²
Siqilish kuchi (minimal)	2 Mpa
Egilish kuchi (minimal)	1 Mpa
Yaroqlilik muddati	6 oy
Quruq blokning massaviy zichligi	900 - 950 kg/m³
Issiqlik o'tkazuvchanligi qiymati	0,34
Yong'inga reaksiya	A1
Issiqlik o'tkazuvchanligi	0,21 Vt m K
Turi Yuqori gips miqdori (sprey)	Yengil qurilish gipsi
Qadoqlash turi	PP qop





ДЛЯ ОШТУКАТУРИВАНИЯ ВНУТРЕННИХ СТЕН И ПОТОЛКОВ

ОПИСАНИЕ

Это перлитная гипсовая штукатурка, наносимая вручную внутри помещений. Для поверхностей из кирпича, брикета, газобетона, облицовочного бетона, пемзоблока и цементной штукатурки.

МЕСТО ХРАНЕНИЯ

Мешки следует хранить в оригинальной упаковке, закрытыми и в сухом месте, на поддонах на ровной поверхности. Не следует использовать частично открытые или поврежденные пакеты. Защищать от прямых солнечных лучей.
Срок хранения товара – 6 месяцев.

ТЕХНИЧЕСКИЕ ХАРАКТЕРИСТИКИ

Соотношение вода / гипс	6 - 6,5 литров воды / 10 кг
Установить время начала	> 50 минут
Срок схватывания раствора	150 – 200 минут
Расход	9,5 · 10 кг/м2 на каждый 1 см толщины
Прочность на сжатие (минимум)	2 МПа
Прочность на изгиб (минимум)	1 МПа
Срок годности	6 месяцев
Объемный вес сухого блока	900 -950 кг/м^3
Значение теплопроводности	0,34

ICHKI DEVOR VA SHIFTLARNI SUVASH UCHUN

MA'LUMOT

Qo'lda qo'llaniladigan perlitli gipsli suvoq. G'isht, briket, gazobeton, qoplamali beton, pemzablok va sementli sirtlarga bino ichida qo'llaniladi

SAQLASH

Qoplar asl qadoqlarida, yopiq va quruq joyda saqlanishi kerak. U tekis yuzada palletlarda saqlanishi kerak. Qisman ochilgan va/yoki shikastlangan paketlardan foydalanmaslik kerak. To'g'ridan-to'g'ri quyosh nurlaridan himoyalangan bo'lishi kerak.
Tovarlarning saqlash muddati - 6 oy.

TEXNIK HUSUSIYATLARI

Suv/gips nisbati	6 - 6,5 litr suv / 10 kg
Boshlanish vaqtini	> 50 daqiqa qilib belgilang
Qorishmaning qotishini boshlanishi	150-200 daqiqa
Har bir 1 sm qalinlik uchun sarfi	9,5 10 kg/m²
Siqilish kuchi (minimal)	2 Mpa
Egilish kuchi (minimal)	1 Mpa
Yaroqlilik muddati	6 oy
Quruq blokning massaviy zichligi	900 -950 kg/m³
Issiqlik o'tkazuvchanligi qiymati	0,34

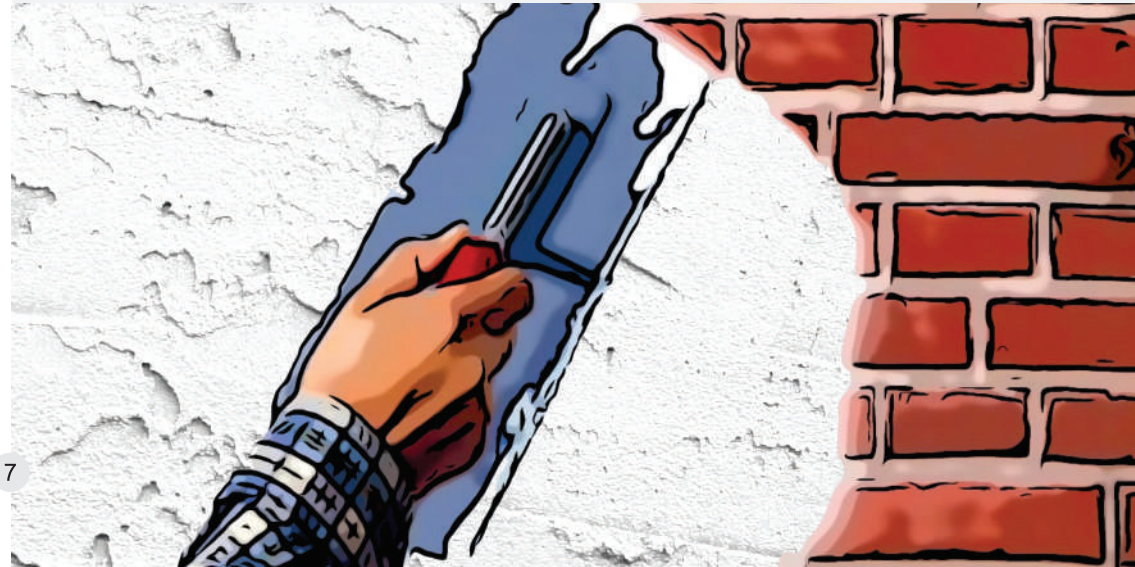



ГИПСОВАЯ ШПАКЛЕВКА

ОПИСАНИЕ

Сухая строительная шпаклевочная смесь, изготавливаемая из гипса с различными добавками, обладает высокими клеящимися свойствами. Предназначена для подготовки поверхностей под отделку при проведении внутренних работ на бетоне, цементной стяжке или гипсовой штукатурке и на других поверхностях гипсовых оснований. Толщина слоя за одно нанесение - 1 мм. Создает ровную и гладкую не нуждающуюся в грунтовке поверхность. покраски или наклеивания обоев. При высыхании не дает трещин. Пропускает воздух и за счет этого балансирует уровень влажности. Очень легкая, обеспечивает теплоизоляцию. Не стекает и не собирается. Имеет противопожарные свойства.

ТЕХНИЧЕСКИЕ ХАРАКТЕРИСТИКИ

Перемешивание с водой	4-4,5 литров на 10 кг смеси
Срок схватывания раствора	120-180 минут
Площадь применения	1 кг/м2, при толщине слоя 1 мм
Прочность на сжатие	2,0 МПа
Прочность сцепления с основанием	0,3 МПа

SUVOQDAN SO'NGGI QATLAMNI TEKISLASH UCHUN PARDOZLASH QORISHMASI

MA'LUMOT

Tarkibi gips asosidagi va mahsus kimyoviy moddalar qo'shilgan quruq qurilish qorishmasi. Yuqori darajada yopishish hususiyatiga ega. Sement yoki gips suvog'i bilan ishlov berilgan yoki berilmagan beton hamda tekis yuzalarga so'nggi qatlam sifatida ishlatiladi. Qorishma bir qatlamda 1 mm qalinlikda surtiladi. Bo'yashdan yoki devor gulqogozi yopishtirishdan avval gruntlashga ehtiyoj bo'lmagan tekis va silliq yuza hosil qiladi. Qurigandan so'ng yoriq hosil qilmaydi. Havo o'tkazuvchanlik hususiyatiga ega bo'lganligi tufayli namlik muvozanatini saqlab turadi. Juda yengil va issiqlik saqlash hususiyatiga ega. Yigilib qolmaydi va oqib tushmaydi. Yong'inga qarshi hususiyati bor.

TEXNIK HUSUSIYATLARI

Suv qo'shish miqdori	4-4,5 litr suvga 10 kg suvoq qorishmasi
Qorishmaning qotishini boshlanishi	120-180 daqiqa
Sarflanishi	1 mm qalinlikdagi qatlamga 1 kg/m2
Siqilish mustahkamligi	2,0 Mpa
Yuzaga yopishish mustahkamligi	0,3 Mpa





ГИПСОВАЯ ШПАКЛЕВКА

ОПИСАНИЕ

Сухая строительная шпаклевочная смесь, изготавливаемая на гипсовом вяжущем с различными добавками. Обладает высокими клеящимися свойствами. Предназначена для подготовки поверхностей под отделку при проведении внутренних работ на бетоне, цементной стяжке или гипсовой штукатурке и на других поверхностях гипсовых оснований. Толщина слоя за одно нанесение-1 мм. Создает ровную и гладкую не нуждающуюся в грунтовке поверхность до покраски или наклеивания обоев.
При высыхании не дает трещин. Пропускает воздух и за счет этого балансирует уровень влажности. Очень легкий, обеспечивает теплоизоляцию. Не стекает и не собирается. Имеет противопожарные свойства.

ТЕХНИЧЕСКИЕ ХАРАКТЕРИСТИКИ

Перемешивание с водой	4-4,5 литров на 10 кг смеси
Срок схватывания раствора	120-180 минут
Площадь применения	1 кг/м2, при толщине слоя 1 мм
Прочность на сжатие	2,0 МПа
Прочность сцепления с основанием	0,3 МПа

SUVOQDAN SO'NGGI QATLAMNI TEKISLASH UCHUN PARDOZLASH QORISHMASI

MA'LUMOT

Tarkibi gips asosidagi va mahsus kimyoviy moddalar qo'shilgan va ishlab chiqarilgan quruq qurilish qorishmasi. Yuqori darajada yopishish hususiyatiga ega. Sement yoki gips suvog'i bilan ishlov berilgan yoki berilmagan beton hamda tekis yuzalarga so'nggi qatlam sifatida ishlatiladi. Qorishma bir qatlamda 1 mm qalinlikda surtiladi. Bo'yashdan yoki devor gulqogozi yopishtirishdan avval gruntlashga ehtiyoj bo'lmagan tekis va silliq yuza hosil qiladi. Qurigandan so'ng yoriq hosil qilmaydi. Havo o'tkazuvchanlik hususiyatiga ega bo'lganligi tufayli namlik muvozanatini saqlab turadi. Juda yengil va issiqlik saqlash hususiyatiga ega. Yigilib qolmaydi va oqib tushmaydi. Yong'inga qarshi hususiyati bor.

TEXNIK HUSUSIYATLARI

Suv qo'shish miqdori	4-4,5 litr suvga 10 kg suvoq qorishmasi
Qorishmaning qotishini boshlanishi	120-180 daqiqa
Sarflanishi	1 mm qalinlikdagi qatlamga 1 kg/m2
Siqilish mustahkamligi	2,0 Mpa
Yuzaga yopishish mustahkamligi	0,3 Mpa





ГОТОВАЯ ГИПСОВАЯ ШПАКЛЕВКА

ОПИСАНИЕ

Это строительная смесь на основе гипса, содержащая специальные химические вещества. Это готовая сатиновая штукатурка, выпускаемая в соответствии с государственным стандартом, с высокими адгезионными свойствами, которая наносится в качестве финишного покрытия под краску или обои на бетонные, бетонные и кирпичные поверхности, покрытые цементной или гипсовой штукатуркой. Создает блестящую и гладкую поверхность, не требующую шпатлевки перед покраской или нанесением обоев. Толщина слоя при нанесении должна составлять 0,2–2 мм с помощью распылительной машины или вручную. После высыхания не трескается. Благодаря своей воздухопроницаемости он регулирует уровень влажности. Имеет временную функцию защиты от пожара.

ТЕХНИЧЕСКИЕ ХАРАКТЕРИСТИКИ

Перемешивание с водой	При ручном нанесении не доб-ся
Срок схватывания раствора	24 часа
Площадь применения	0.250 гр/м2, при толщине слоя 1 мм
Прочность на сжатие	2,0 МПа
Прочность сцепления с основанием	0,3 МПа

SUVOQDAN SO’NGGİ QATLAMNİ TEKİSLASH UCHUN TAYYOR QORİSHMA

MA'LUMOT

Bu gipsga asoslangan va maxsus kimyoviy moddalarni o'z ichiga olgan qurilish aralashmasi. Bu tsement asosli yoki gipsli gips bilan qoplangan beton, ochiq beton va g'isht yuzalarga bo'yoq yoki devor qog'ozi ostida oxirgi qatlam sifatida qo'llaniladigan, yuqori yopishqoqlik xususiyatiga ega bo'lgan Davlat standartiga muvofiq ishlab chiqarilgan tayyor atlas gipsidir. Bo'yoq yoki devor qog'ozi qo'llanilishidan oldin shlakni talab qilmaydigan porloq va silliq sirt hosil qiladi. Qo'llash qatlamining qalinligi buzadigan amallar mashinasi yoki qo'lda 0,2 - 2 mm gacha bo'lishi kerak. Quritgandan keyin yorilib ketmaydi. Nafas olish qobiliyati tufayli namlik darajasini muvozanatlashtiradi. Yong'inga qarshi vaqtinchalik funktsiyaga ega. Qo'llaniladigan sirt chang, yog', bo'yoq va boshqalardan tozalangan bo'lishi kerak. yopishishini oldini oladigan moddalardan xoli bo'lishi kerak. Aralash ochilgandan keyin aralashtiriladi va 2-3 daqiqa pishishini kutadi.

TEXNIK HUSUSIYATLARI

Suv qo'shish miqdori	Qo’lda qo’llanilishda suv qo’shilmaydi
Qorishmaning qotishini boshlanishi	24 soat
Sarflanishi	1 mm qalinlikdagi qatlamga 0.250 gr/m2
Siqilish mustahkamligi	2,0 Mpa
Yuzaga yopishish mustahkamligi	0,3 Mpa





ГИПСОВАЯ ШПАКЛЕВКА ФИНИШНАЯ

ОПИСАНИЕ

Сухая строительная шпаклевочная смесь, изготовленная в соответствии с государственным стандартом с высокой адгезионной способностью на полимерной основе, наносится перед покраской стен или наклеивания обоев, на бетонные, кирпичные поверхности, покрытые цементной или штукатуркой Сатен.
Создает глянцевую и гладкую поверхность, не требующую грунтовки перед нанесением краски или обоев. Толщина слоя нанесения должна составлять - 0,5-0,6 мм. При высыхании не дает трещин. Пропускает воздух и за счет этого балансирует уровень влажности. Имеет противопожарные свойства.

ТЕХНИЧЕСКИЕ ХАРАКТЕРИСТИКИ

Перемешивание с водой	4-4,5 литров на 10 кг смеси
Срок схватывания раствора	120-180 минут
Площадь применения	1 кг/м2, при толщине слоя 0,5-0,6 мм
Прочность на сжатие	2,0 МПа
Время высыхания	4 часа

SO'NGGİ QATLAMNİ TEKİSLASH UCHUN PARDOZLASH QORİSHMASİ

MA'LUMOT

Tarkibi Polimer asosidagi yuqori yopishqoqlik xususiyatiga ega bo'lgan, davlat standartiga muvofiq holda ishlab chiqarilgan quruq qurilish aralashmasi. Devorlarni bo'yash yoki gulqog'ozni yopishtirishdan avval, sement yoki Saten pardozlash qorishmasi bilan ishlov berilgan beton, g'isht yuzalariga qo'llaniladi. Devor bo'yog'i yoki gulqog'ozi yopishtirishdan avval gruntlashga ehtiyoj bo'lmagan tekis va silliq yuza hosil qiladi. Qorishma 0,5-0,6 mm qalinlikda surtiladi. Qurigandan so'ng yoriqlar paydo bo'lmaydi. Havo o'tkazuvchan bo'lib, namlik muvozanatini saqlab turadi. Yong'inga qarshi kechiktiruvchi xususiyatiga ega.

TEXNIK HUSUSIYATLARI

Suv qo'shish miqdori	4-4,5 litr suvga 10 kg suvoq qorishmasi
Qorishmaning qotishini boshlanishi	120-180 daqiqa
Sarflanishi	0,5-0,6 mm qalinlikdagi qatlamga 1 kg/m2
Siqilish mustahkamligi	2,0 Mpa
Quritish vaqti	4 soat





УНИВЕРСАЛЬНАЯ ГИПСОВАЯ ШПАКЛЕВКА

ОПИСАНИЕ

Сухая строительная шпаклевочная смесь, изготавливаемая из гипса с различными добавками. Специально для заполнения стыков гипсокартонных листов. Высокопрочная, не трескается и не дает усадки. Обладает высокими клеящимися свойствами, в связи с этим имеет обширную область применения:

-применяется в качестве штукатурочной смеси для выравнивания кирпичных, каменных, гипсовых и других поверхностей при проведении внутренних работ толщиной слоя до 50мм;
-для приклеивания к ровной поверхности гипсокартонных листов и комбинированных панелей;
-для склеивания и шпаклевания гипсовых элементов;
-для заделки трещин и других повреждений на гипсокартонных листах;
-для финишной отделки поверхностей толщиной слоя до 1 мм;
-также производиться в 10 кг-ых мешках

ТЕХНИЧЕСКИЕ ХАРАКТЕРИСТИКИ

Перемешивание с водой	6-6,5 литров на 10 кг смеси
Начало схватывания растворной смеси	не ранее 60 минут
Площадь применения	1 кг/м2, при толщине слоя 1 мм
Прочность на сжатие	не менее 2,0 МПа
Прочность сцепления с основанием	не менее 0,3 МПа

UNIVERSAL GIPSLI SUVOQ QORISHMASI

MA'LUMOT

Gips asosidagi, turli qo'shimcha moddalar bilan boyitilgan, maxsus quruq qorishma. Gipsokarton listlarining birikish joylarini yamash va to'ldirish uchun qo'llaniladi. Yuqori mustahkamlikka ega, yorilmaydi va yig'ilib qolmaydi. Yuqori yopishqoqlik xususiyati bo'lganligi tufayli juda keng qo'llanilish soxalariga ega:
- binolarning g'ishtli, betonli, gipsli va boshqa ichki yuzalarini tekislash maqsadida qatlamning qalinligi 50 mm gacha bo'lgan qalinlikda suvash uchun qo'llaniladi;
- tekis yuzalarga gipsokarton va boshqa panellarni yopishtirish uchun qo'llaniladi;
- gipsli elementlarni yopishtirish va pardozlash uchun qo'llaniladi;
- gipsokartonlardagi yoriqlarni va boshqa shikastlanishlarni berkitish uchun qo'llaniladi;
- yuzalarni 1 mm gacha bo'lgan qalinlikda yakuniy pardozlash uchun qo'llaniladi;
-10 kglik qadoqada ham mavjud.

TEXNIK HUSUSIYATLARI

Suv qo'shish miqdori	6-6,5 litr suvga 10 kg quruq qorishma
Qorishma qotishining boshlanishi	60 daqiqadan kam emas
Sarflanishi	1 mm qalinligdagi qatlamga 1 kg/m2
Siqilish mustahkamligi	2 MPa dan kam emas
Yuzaga yopishish mustahkamligi	0,3 Mpa





КЛЕЙ ДЛЯ ГИПСОКАРТОНА

ОПИСАНИЕ

Сухая монтажная смесь на основе гипса с полимерными добавками, обеспечивающими повышенную адгезию. Гипсовые сухие смеси могут быть различного цвета, от белого до серого и даже до розового. Это объясняется наличием природных примесей в гипсовом камне. Цвет смеси никак не влияет на ее характеристики.

ТЕХНИЧЕСКИЕ ХАРАКТЕРИСТИКИ

Материал основания	Гипсовая
Вид работ	Внутренние
Метод нанесения	Ручной
Время жизни раствора	30 минут
Расход при толщине слоя 10 мм	5 кг/м
Расход воды	1,8 л/кг
Минимальная температура эксплуатации	5°C
Максимальная температура эксплуатации	35°C

GIPSOKARTON YOPISHTIRUVCHI

MA'LUMOT

Yuqori yopishqoqlikni ta'minlaydigan polimer qo'shimchalari bilan gips asosidagi quruq qorishma.Gipsli quruq qorishmalar turli xil ranglarda bo'lishi mumkin, oqdan kulrang va hatto pushti ranggacha. Bu gips toshida tabiiy aralashmalar mavjudligi bilan bog'liq.Aralashmaning rangi hech qanday tarzda uning xususiyatlariga ta'sir qilmaydi.

TEXNIK HUSUSIYATLARI

Asosiy material	Gips
Qo'llash sohasi	İchki qismlarida
Qo'llash usuli	Qo'lda
Eritmaning ishlash muddati	30 daqiqa
Qatlamning qalinligi 10 mm bo'lgan iste'mol	5 kg / m²
Suv iste'moli	1,8 l/kg
Minimal ish harorati	5°C
Maksimal ish harorati	35°C





ГИПС ДЛЯ ДЕКОРАТИВНЫХ УКРАШЕНИЙ

ОПИСАНИЕ

Строительный гипс, используется при литье и монтажных работах всех видов декоративных форм. Применяется в производстве литых подвесных потолков в жилых и служебных помещениях, в производстве световых ленточных штор и форм любых моделей декоративного назначения.

ТЕХНИЧЕСКИЕ ХАРАКТЕРИСТИКИ

Соотношение воды и гипса	7 – 7,5 л на 10 кг гипса
Время начало отвердевания	8 – 12 минут
Время полного отвердевания	25 – 30 минут
Прочность на сжатие	100 кг·см²
Тонкость	сито 200 микрон
Твердость сухой поверхности	50 HSD
Прочность на изгиб	4 Н мм²
Прочность на сжатие	9 Н мм²
Расход	10 кг/м² при толщине 1 см

DEKORATIV BEZAKLAR UCHUN GIPS

MA'LUMOT

Bu barcha turdagi dekorativ qoliplarni quyish, olib tashlash va yig'ish ishlarida ishlatiladigan qurilish gipsidir. Turar-joy va xizmat ko'rsatish binolarida quyma dekorativ modellarning shakllarini ishlab chiqarishda qo'llaniladi.

TEXNIK HUSUSIYATLARI

Suv gipsining nisbati	10 kg gips uchun 7 - 7,5 litr
Muzlatishning boshlanishi	8-12 daqiqa
Muzlatishning tugashi	25-30 daqiqa
Siqilish kuchi	min.100 kg sm²
Hajmi	0 dan 200 mikron elak
Quruq sirt qattiqligi	50 HSD
Egilish kuchi	4 Н мм²
Siqilish kuchi	9 Н мм²
Iste'mol	qalinligi 1 sm bo'lgan 10 kg m².



ASLAN®

SEMENT ASOSIDAGI QURILISH QORISHMALARI

СТРОИТЕЛЬНЫЕ СМЕСИ НА ЦЕМЕНТНОЙ ОСНОВЕ



КЛЕЙ ДЛЯ КЕРАМИЧЕСКИХ И РАЗЛИЧНЫХ ПЛИТОК

ОПИСАНИЕ

Готовый сухой клей (смесь) на основе цементного вяжущего с полимерными добавками. Используется на внутренних и фасадных работах для приклеивания керамических, фаянсовых, кафельных, мраморных и т.п. плиток

ТЕХНИЧЕСКИЕ ХАРАКТЕРИСТИКИ

Перемешивание с водой	2 – 2,5 литров на 10 кг смеси
Время использования	90 – 120 минут
Площадь применения	Размер гребенки №3, 2-3 кг/м²
Прочность сцепления с основанием	0,5 МПа

Вышеуказанные значения относятся к температуре 23°C (±2°C) и влажности 50% (±5%). Эти цифры могут варьироваться в зависимости от условий окружающей среды.

SOPOL VA TURLI PLITKALARNI YOPISHTIRISH UCHUN QURUQ QORISHMA

MA'LUMOT

Tarkibi sement asosidagi polimer moddalari qo'shilgan quruq qorishma.Binolarning tashqi va ichki qismlariga sopol,fayans,kafel plitkalar shuningdek marmar kabi qurilish materiallarini yopishtirishda qo'llaniladi.

TEXNIK HUSUSIYATLARI

Suvqo'shish miqdori	2 - 2,5 litr suvga 10 kg quruq qorishma
Ishlatish vaqti	90 - 120 daqiqa
Sarflanishi	taroq hajmi №3, 2-3 kg/m²
Yuzaga yopishish mustahkamligi	0,5 Mpa

Yuqoridagi ko'rsatkichlar 23°C (±2°C) issiqlikda va 50 %(±5%) namlik muhitiga nisbatan olingan. Ushbu ko'rsatkichlar atrof-muhit sharoitigä ko'ra o'zgarishi mumkin.





КЛЕЙ УСИЛЕННЫЙ ДЛЯ КЕРАМИЧЕСКИХ И РАЗЛИЧНЫХ ПЛИТОК

ОПИСАНИЕ

Готовый сухой клей (смесь) на основе цементного вяжущего с полимерными и экстра-добавками. Используется в приклеивании таких отделочных материалов, как фаянсовые и керамические плитки, мраморные и гранитные плиты, стекольная мозаичная стяжка и т.п. к поверхности стяжки, бетона в закрытых и открытых помещениях, на горизонтальных и вертикальных поверхностях (в бассейне, бане, водных резервуарах и т.п. влажных помещений). Перепад температуры и обледенение не влияют на свойства клея.

ТЕХНИЧЕСКИЕ ХАРАКТЕРИСТИКИ

Перемешивание с водой	2,5 – 3 литров на 10 кг смеси
Время использования	60 – 90 минут
Площадь применения	Размер гребенки №3, 2-3 кг/м²
Прочность сцепления с основанием	0,5 МПа

SOPOL VA TURLI PLITKALARNI YOPISHTIRISH UCHUN MAHSUS QURUQ QORISHMA

MA'LUMOT

Tarkibi sement asosidagi hamda qo'shimcha kimyoviy moddalar bilan boyitilgan mahsus quruq qorishma.Binolarning tashgi va ichki qismlarida, yotiq va tik yuzalarga, hovuz, hammom, suv ombori kabi nam muhitlarda, beton, suvoq yuzalarga fayans, sopol, marmar, granit plitkalar va shishali mozaika kabi materiallarni yopishtirish uchun ishlatiladi. Haroratning keskin o'zgarishi yoki muzlash holati qorishmaning hususiyatini o‘zgartirmaydi.

TEXNIK HUSUSIYATLARI

Suv qo'shish miqdori	2,5 – 3 litr suvga 10 kg quruq qorishma
Ishlatish vaqti	60 - 90 daqiqa
Sarflanishi	taroq hajmi №3, 2-3 kg/m²
Yuzaga yopishish mustahkamligi	0,5 Mpa





КЛЕЙ ДЛЯ ГРАНИТА, МРАМОРА И ТРАВЕРТИНА

ОПИСАНИЕ

Готовый сухой клей (смесь) на основе цементного вяжущего с содержанием высокоэффективных добавок. Создан специально для приклеивания мраморных, гранитных и других плит, а также для крепления на поверхности конструкций фасадов зданий и сооружений отделочных штучных изделий. Используется в закрытых и открытых помещениях, а также в помещениях с повышенной влажностью.

ТЕХНИЧЕСКИЕ ХАРАКТЕРИСТИКИ

Перемешивание с водой	2,5 – 3 литров на 10 кг смеси
Время использования	60 – 90 минут
Площадь применения	Размер гребенки №3, 2-3 кг/м²
Прочность на сжатие	2,0 МПа
Прочность сцепления с основанием	0,5 МПа

Вышеуказанные значения относятся к температуре 23°C (±2°C) и влажности 50% (±5%). Эти цифры могут варьироваться в зависимости от условий окружающей среды.

MARMAR, GRANIT VA TRAVERTINE YOPISHTIRISH UCHUN QURUQ QORISHMA

MA'LUMOT

Tarkibi sement asosidagi, yuqori samarali moddalar bilan boyitilgan mahsus quruq qorishma. Marmar, granit va boshqa shu kabi plitkalarni yopishtirish uchun, hamda bino va inshootlarning fasad konstruksiyalar yuzasida bezak mahsulotlarini mahkamlash uchun mahsus tayyorlangan. Binolarning tashqi va ichki gismlarida hamda namligi yuqori honalarda qo'llaniladi.

TEXNIK HUSUSIYATLARI

Suv qo'shish miqdori	2,5 - 3 litr suvga 10 kg quruq qorishma
Ishiatish vaqti	60 - 90 daqiqa
Sarflanishi	taroq hajmi №3, 2-3 kg/m²
Siqilishga mustahkamliligi	2,0 Mpa
Yuzaga yopishish mustahkamligi	0,5 Mpa

Yuqoridagi ko'rsatkichlar 23°C (±2°C) issiqlikda va 50 %(±5%) namlik muhitiga nisbatan olingan. Ushbu ko'rsatkichlar atrof-muhit sharoitigä ko'ra o'zgarishi mumkin.

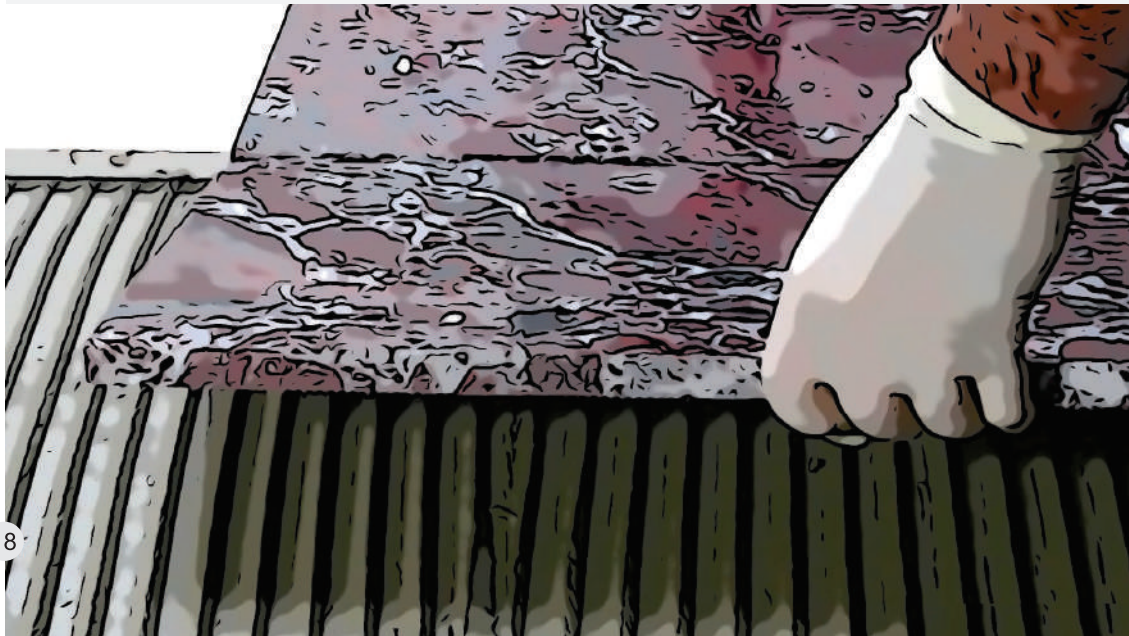



КЛЕЙ ДЛЯ УКЛАДКИ ГАЗОБЕТОННЫХ БЛОКОВ

ОПИСАНИЕ

Сухая строительная смесь на цементном вяжущем с полимерными добавками. Используется для укладки блоков из легкого ячеистого бетона (газобетона, пенобетона и др.) в открытых и зарытых помещениях. Может примениться для укладки блоков горизонтальным и вертикальным способом. Устойчива к перепадам температуры.

ТЕХНИЧЕСКИЕ ХАРАКТЕРИСТИКИ

Перемешивание с водой	2 - 2,5 литров на 10 кг смеси
Время использования раствора	90 - 120 минут
Прочность сцепления с основанием	0,5 МПа
Площадь применения	2 - 3 кг/м² (Расход при нанесении раствора на 1 м² площади толщиной 3 мм)

GAZOBETON BLOKLAR TERISH UCHUN YELIM

MA'LUMOT

Polimer qo'shimchalar bilan sement asosli quruq qurilish qorishmasi. Ochiq va yopiq inshootlarda yengil beton bloklarni (gazobeton, penobeton va boshqalar) terish uchun ishlatiladi. Bloklarni gorizontal va vertikal holalda terish uchun ham ishlatiladi. Sovuqqa chidamli.

TEXNIK HUSUSIYATLARI

Suv bilan aralashtirish	2 - 2,5 litr suvga 10kg quruq qorishma
Ishlatilish vaqti	90 - 120 daqiqa
Yuzaga yopishish mustahkamligi	0.5 Mpa
Sarflanishi	2-3 kg/m² (Bu aralashmadan 3 mm qalinlikdagi 1 m² maydonga qo'llanilganda sarf miqdori)





ДЛЯ ПРИКЛЕИВАНИЯ И ОТШТУКАТУРИВАНИЯ ИЗОЛЯЦИОННЫХ ПЛИТ

ОПИСАНИЕ

Высококачественный клеевой и штукатурный смесь на цементной основе сполимерными добавками и мелким наполнителем, специально разработанный для теплоизоляционных плит XPS, EPS и базальтовой минеральной ваты.Используется внутри и снаружи помещений для приклеивания и оштукатуривания теплоизоляционных плит EPS, XPS, базальтовой (каменной) ваты, полиуретановых плит и аналогичных материалов.Легко наносится и обеспечивает отличную адгезию. Устойчив к воздействию воды и мороза. Благодаря эластичности не подвержен негативному влиянию температурных колебаний. Обеспечивает высокую стабильность, не провисает и не трескается. Основание и плиты должны быть прочными, очищенными от пыли, масла, краски, силикона, остатков раствора и других веществ, препятствующих адгезии. Плиты должны быть надёжно закреплены, зазоры между ними следует заполнить тем же теплоизоляционным материалом.25 кг ASLAN «IZO-FIX» смешать с 7 л чистой воды с помощью низкооборотного миксера до получения однородной массы. Раствор выдержать 3–5 минут, затем повторно перемешать. Использовать в течение 2 часов.

ТЕХНИЧЕСКИЕ ХАРАКТЕРИСТИКИ

Соотношение смешивания	2,5 – 3 л воды на 10 кг смеси
Время нанесения	60 – 90 минут
Время высыхания	300 минут
Прочность сцепления с поверхностью	0,03 МПа
Теплопроводность	0,34 Вт мК
Расход	4,5 - 5 кг/м² на 5 мм толщины

IZOLYATSIYA PLITALARI YOPISHTIRISH VA SUVASH UCHUN

MA'LUMOT

Yuqori sifatli, sement asosidagi, polimer bilan modifikatsiyalangan, mayda to‘ldiruvchi va suvoq qorishmasi bo‘lib, XPS, EPS hamda bazalt issiqlik izolyatsiya plitalari uchun maxsus ishlab chiqilgan. Ichki va tashqi makonlarda EPS, XPS, bazalt, poliuretan plitalari hamda shunga o‘xshash issiqlik izolyatsiya materiallarini yopishtirish va suvoq qilish uchun qo‘llaniladi.Oson surtish va mukammal yopishishni ta’minlaydi. Suv, sovuqqa va issiqqa chidamli. Elastikligi tufayli harorat o‘zgarishlari ta’siriga berilmaydi. Yuqori qarorlikni ta’minlaydi, osilib tushmaydi va yorilmaydi.Yuzani tayyorlash: Asos va plitalar mustahkam bo‘lishi, yuza chang, yog‘, bo‘yoq, silikon, qorishma qoldiqlari hamda yopishishga xalaqit beruvchi boshqa moddalardan tozalangan bo‘lishi kerak. Plitalar ishonchli mahkamlangan, ular orasidagi bo‘shliqlar esa shu materialning o‘zi bilan to‘ldirilgan bo‘lishi lozim. 25 kg ASLAN “IZO-FIX” 7 litr toza suv bilan past aylanishli mikser yordamida bir xil massa hosil bo‘lguncha aralashtiriladi. Qorishma 3–5 daqiqa tindiriladi, so‘ng yana aralashtiriladi. 2 soat ichida ishlatish kerak.

TEXNIK HUSUSIYATLARI

Suv qo'shish miqdori	2,5 – 3 litr suvga 10 kg quruq qorishma
Qo’llash vaqti	60 – 90 daqiqa
Qurish vaqti	300 daqiqa
Yuzaga yopishish kuchi	0,03 Mpa
Issiqlik o’tkazuvchanligi	0,34 Vt mK
Sarf miqdori	5 mm qalinlik uchun 4,5 - 5 kg/m²





УНИВЕРСАЛЬНАЯ ШТУКАТУРКА ДЛЯ СТЕН

ОПИСАНИЕ

Наносится на все виды поверхностей (бетон, грубый бетон, кирпич, бимблок, газобетон и т.д). однокомпонентная штукатурка для наружных поверхностей на основе цемента, нанесенная машинным распылением, легированная полимером, с высокой адгезией, консистенция пасты, практичная и простая в использовании. В помещении и на открытом воздухе, покрытый штукатуркой на цементной основе, можно наносить как и для внутренних так и для наружных поверхностей, перед покрытием лакокрасочного материала. Можно наносить на бетонные, сборные бетонные, брикетные и кирпичные стены. Толщина слоя нанесения должно быть 10 мм.

ТЕХНИЧЕСКИЕ ХАРАКТЕРИСТИКИ

Перемешивание с водой	2,5 – 3 л воды на 10 кг смеси
Время использования	40 - 50 минут
Время высыхания	150 - 200 минут
Площадь применения	9,5 – 10 кг/м² , при толщине слоя 1 см
Прочность на сжатие	6 (CS IV)

DEVORLAR UCHUN UNIVERSAL SUVOQ

MA'LUMOT

Barcha turdagi sirtlarga (beton, qo'pol beton, g'isht, bimblok, gazbeton va boshqalar) qo'llaniladi. Mexanik usulda tashqi devorlarni suvash uchun, yuqori yopishqoq, qorishmaning mustahkamligi, ishlatish uchun qulay bo'lgan sement asosidagi komponentli tashqi suvoq. Sement asosidagi suvoq ichki va tashqi yuzalar uchun, bo'yoq va lak bilan qoplashdan oldin qo'llanilishi mumkin. Beton, prefabrik beton, briket va g'isht devorlariga qo'llanilishi mumkin. Qo'llash qatlamining qalinligi 10 mm bo'lishi kerak.

TEXNIK HUSUSIYATLARI

Suv qo'shish miqdori	2,5 - 3 l suvga 10 kg qorishma
Qorishmaning qotishini boshlanishi	40-50 daqiqa
Qotish vaqti	150 - 200 daqiqa
Sarflanishi	9,5 – 10 cm qalinlikdagi qatlamga 9,5-10 kg/m
Bosim kuchi	6 (CS IV)

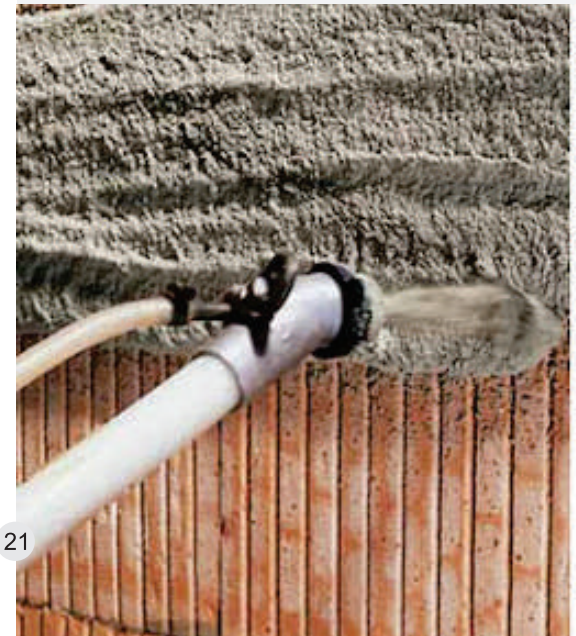





ШПАКЛЁВКА ФАСАДНАЯ

ОПИСАНИЕ

Готовая фасадная шпаклевочная смесь на цементной основе с полимерными добавками. Обладает высокими клеящими свойствами. Практичный, легко используемый однородный облицовочный материал. Шпаклевка может быть использованная в качестве последнего покрасочного или облицовочного покрытия на внутренних и наружных поверхностях зданий, покрытых цементным раствором, бетонах, брикетных и кирпичных стенах. Толщина наносимого слоя 1 мм. После применения образуется гладкая поверхность. Не трескается и не осыпается. Водостойкая и морозостойкая.

ТЕХНИЧЕСКИЕ ХАРАКТЕРИСТИКИ

Перемешивание с водой	3,5 – 4 л воды на 10 кг смеси
Время использования	не менее 60 минут
Время высыхания	24 часа
Площадь применения	1 – 1,3 кг/м2, при толщине слоя 1 мм
Прочность сцепления с основанием	2,0 Мпа
Прочность сцепления затвердевшего раствора с основанием	для наружных 0,4 Мпа, для внутренних 0,25 МПа

SO’NGGİ QATLAMNİ TEKİSLASH UCHUN SEMENT ASOSLİ QORİSHMA

MA'LUMOT

Tarkibi sement asosidagi polimer qo'shimchalari mavjud bo'lgan, bino fasadlarini pardozlashga mo'ljallangan quruq qorishma. Yuqori yopıshqoqlik hususiyatiga ega. Qo‘llanilishi oson va ishlatilishi qulay bo'lgan devor yuzalarini pardoz'lash materiali. Binolarning tashqi va ichki devorlarda, beton va sementli suvoq qilingan joylarda, briket va g'isht devorlarda bo'yoq osti suvoq sifatida ishlatilishi mumkin. Qorishma 1 mm qalinlikda ishlatiladi, tekis va silliq yuza hosil qiladi. Yorilmaydi, to'kilib tushmaydi. Suvga va sovuqqa chidamli.

TEXNIK HUSUSIYATLARI

Suv qo'shish miqdori	3,5 – 4 l suvga 10 kg pardozlash qorishmasi
Qorishmaning qotishini boshlanishi	kamida 60 dagiga
Qotish vaqti	24 soat
Sarflanishi	1 mm qalinlikdagi qatlamga 1-1,3 kg/m
Siqilishga mustahkamligi	2,0 Mpa
Qotgan qorishmaning yuzaga yopishish mustahkamligi	tashqi tekislovchilar uchun 0,4 Mpa, ichki tekislovchilar uchun-0,25 Mpa





НАРУЖНАЯ ШТУКАТУРКА

ОПИСАНИЕ

Сухая строительная дисперсионная штукатурочная смесь, изготавливаемая на цементном вяжущем с различными добавками и минеральным наполнителем. Предназначена для нанесения последнего декоративного слоя на фасадах всех сооружений. Не осыпается, не растрескивается при высыхании. Водостойкая и морозостойкая.

ТЕХНИЧЕСКИЕ ХАРАКТЕРИСТИКИ

Перемешивание с водой	2,5 - 3 литра на 10 кг смеси
Время использования	60 минут
Площадь применения в зависимости от крупности наполнителя	4 - 5 кг/м^2
Прочность на сжатие	2,0 МПа
Прочность сцепления затвердевшего раствора с основанием	для наружных 0,4 МПа, для внутренних 0,25 МПа

TASHQI SUVOQ

MA'LUMOT

Sement bog'lovchisi asosidagi turli qoshimchalar va minerallar bilan boyitilgan mahsus dispersion quruq suvoq qorishmasi. Barcha inshootlar fasadlarida ohirgi dekorativ qatlam sifatida qo'llaniladi. Quriganda to'kilmaydi va yorilmaydi. Suvga va sovuqqa chidamli.

TEXNIK HUSUSIYATLARI

Suv qo'shish miqdori	2,5 - 3 litr suvga 10 kg quruq qorishma
Ishlatish vaqti	60 daqiqa
Sarflanishi	Tarkibidagi to'ldiruvchining kattaligidan kelib chiqib 4-5 kg/m^2
Siqilishga mustahkamliligi	2,0 Mpa
Qotgan gorishmaning yuzaga yopishish mustahkamiligi	tashqi tekislovchilar uchun 0,4 Mpa, ichki tekislovchilar uchun-0,25 Mpa





ОТВЕРДИТЕЛЬ ПОВЕРХНОСТИ ПОЛА

ОПИСАНИЕ

Отвердитель поверхности пола на основе цемента, кварцево-силикатного заполнителя специальной градации, наносится на свежий бетон и поверхность стяжки, защищая полы от ударов и истирания.

ОБЛАСТЬ ПРИМЕНЕНИЯ

•В помещениях со средним и интенсивным трафиком
•В помещениях на открытом воздухе, на складах, в гаражах, стоянках
•Наносится на свежие бетонные поверхности, где требуется стойкость к механическому истиранию и отсутствию пыли, например, полы в общественны зданиях, ремонтных мастерских и т.п.

ОСОБЕННОСТИ ПРОДУКТА

•Чрезвычайно устойчив к ударам и истиранию
•Предотвращает пыление бетона
•Легко наносится на несущий бетон
•Возможность получения гладкой и однородной поверхности

ТЕХНИЧЕСКИЕ ХАРАКТЕРИСТИКИ

Состав материала	Кварц-силикатный заполнитель и специальный цемент
Цвет	натуральный (бетонно-серый)
Прочность на сжатие	50 – 70 Н/мм2 (28 дней)
Температура укладываемого пола	+5°C - +35°C
Класс реакции на огонь	A1

BETON YUZASINI QOTIRUVCHI

MA'LUMOT

Bu sement asosli, kvarts-silis agregatli pol yuzasini qotiruvchi vosita bo'lib, yangi beton va quyma pol yuzasiga qo'llaniladi, pollarni zarba va ishqalanishdan himoya qiladi.

FOYDALANISH JOYLARI

• O'rtacha va og'ir tirbandlik joylarida,
• Ichkarida va tashqarisida, omborlarda, garajlarda va to'xtash joylarida,
• Sanoat binolarining pollari, ta'mirlash ustaxonalari va ustaxonalar kabi mexanik ta'sirlarga ega joylarda va changsiz yangi beton yuzalarga qo'llaniladi.

MAHSULOT HUSUSIYATLARI

• Ta'sir va ishqalanishga juda chidamli.
• Betonning changlanishini oldini oladi.
• Beton sirtiga oson surtiladi.
• Silliq, yorqin va bir hil sirtni olish imkoniyati

TEXNIK HUSUSIYATLARI

Materialning tarkibi	Kvarts-silikat agregati va polimer bilan modifikatsiyalangan maxsus sement o'z ichiga oladi
Rang	tabiiy (beton kulrang)
Siqilish kuchi	50-70 N/mm2 (28 kun)
Qo'llaniladigan polning harorati	+5°C - +35°C
Yong'inga reaktsiya sinfi	A1

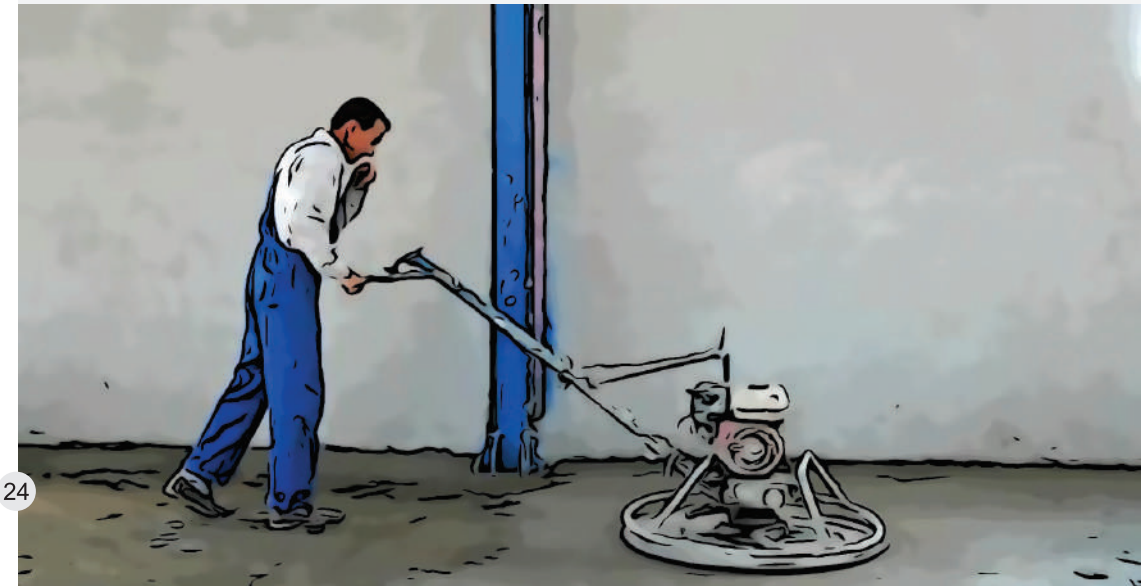



НАЛИВНОЙ ПОЛ

ОПИСАНИЕ

Сухая строительная напольная смесь на основе цементного вяжущего с полимерными добавками, изготавливаемая по ГОСТу 31358-2007. Предназначена для устройства элементов пола, самоуплотняющаяся, применяемая при строительстве, реконструкции, ремонте зданий и сооружений. Обладает хорошей адгезией к бетону и к другим основаниям. Антибактериальные свойства продукции предотвращают появление грибков, мхов и бактерий в помещениях. Легко применяется, не требует лишних трудозатрат. Обладает высокой износостойкостью.

ТЕХНИЧЕСКИЕ ХАРАКТЕРИСТИКИ

Перемешивание с водой	4 – 4,5 литра на 10 кг смеси
Время использования	60 минут
Площадь применения	1,7 кг/м^2, при толщине слоя 1 мм
Прочность сцепления с основанием	0,6 МПа

QUYMA POL

MA'LUMOT

Tarkibi sement asosidagi polimer moddalar bilan boyitilgan, GOST 31358-2007 bo'yicha ishlab chiqarilgan mahsus qurug qorishma. Binolar va inshootlarni qurishda, ta'mirlashda va tiklashda har hil turdagi pollarni yotqizishdan oldin yuzalarni tayyorlash uchun mo'jallangan, ozi zichlashuvchanlik hususiyatiga ega mahsulot. Beton va boshqa turdagi asoslarga nisbatan yugori yopishuvchanlik hususiyatiga ega. Mahsulotning antibakterial xususiyatlari har hil turdagi zamburug va bakteryalarni paydo bo'lishini oldini oladi. Qo'llanishi oson, ortiqcha ish kuchini talab etmaydi. Yuqori darajadagi mustahkamlikka ega.

TEXNIK HUSUSIYATLARI

Suv qo'shish miqdori	4 - 4,5 litr suvga 10 kg quruq qorishma
Ishlatish vaqti	60 daqiqa
Sarflanishi	1 mm qalinlikdagi qatlamga 1,7 kg/m^2
Yuzaga yopishish mustahkamligi	0,6 Mpa

















AKRIL VA POLIMER ASOSOSIDAGI MAHSULOTLAR

ПРОДУКЦИЯ НА ОСНОВЕ АКРИЛА И ПОЛИМЕРОВ



БЕТО-КОНТАКТ 10-20 КГ

ОПИСАНИЕ

Бето-контакт и полимераной основе изготовленной на водной основе, не имеет запаха. Обеспечивает простоту использования и повышает экономичность. Бето-контакт представляет собой синюю на ощупь жидкость. После высыхания образуется синяя поверхность. Обладает высокой проникающей способностью, улучшает адгезию, укрепляет основание поверхности. Выравнивает впитывающую способность основания, создаёт в поверхностном слое на глубину проникновения водонепроницаемую плёнку. Бето-контакт предназначена для обработки поверхностей разной впитываемостью: бетонных поверхностях газобетон, кирпич и брикеты. Увеличивает адгезию поверхности, рабочее время и обрабатываемость. Может использоваться на внутренних и внешних, горизонтальных и вертикальных поверхностях. Подготовка поверхности: Поверхность должна быть сухой, очищенной от загрязнений.
Бето-контакт следует наносить валиком в один слой. Приступать к работе нужно 12 часов после нанесения грунтовки. Во время нанесения необходимо следить за тем, чтобы температура окружающей среды и поверхности находилась в пределах от +5°С до +35°С.
Внимание: Не наносить в местах с риском замерзания в течение 24 часов или в местах, подверженных воздействию прямых солнечных лучей и

ТЕХНИЧЕСКИЕ ХАРАКТЕРИСТИКИ

Плотность (неразбавленная)	1,15 ± 0,05 кг/лт
Время высыхания	60-90 минут
Время до следующего процесса	12 часа
Сумма потребления	В зависимости от структуры поверхности – 0,150-0,250 кг/м^2
Срок годности до	12 месяцев в закрытом состоянии
Температура нанесения	+5°С – +35°С
Появление	Синий цвет

BETO-KONTAKT 10-20 KG

MA'LUMOT

Akril va polimer asosidagi Beto-kontakt. Suvga asoslangan va hidsizdir. Foydalanish qulayligini ta'minlaydi va samaradorlikni oshiradi. Beto-kontakt moviy rangli suyuqlikdan iborat. Qurigandan keyin moviy yuza hosil qiladi.
U yuqori singuvchi qobiliyatiga ega, yopishqoqlikni yaxshilaydi va yuza asosini mustahkamlaydi. U yuzaning changni yutish qobiliyatini me'yorlashtiradi va yuza qatlamida singigan chuqurligigacha suv o'tkazmaydigan qobiq hosil qiladi.
Beto-kontakt turli changni yutish qobiliyatiga ega quyidagi yuzalar uchun mo'ljallangan: beton yuzalari, gazobeton, g'isht va briketlar. Yuzaning yopishqoqligini, ish vaqtini va ishlov berish qobiliyatini oshiradi. Ichki va tashqi, gorizontal va vertikal sirtlarda qo'llanilishi mumkin. Yuzani tayyorlash:
Yuza quruq va toza bo'lishi, changlardan xoli bo'lishi kerak. Beto-kontakt rolik yordamida bir qatlam surtilishi kerak.Beto-kontakt qo'llashdan 12 soat o'tib, ishni boshlashingiz mumkin. Qo'llash paytida atrof-muhit va yuza harorati +5 ° C dan + 35 ° C gacha bo'lishiga ishonch hosil qiling.
Diqqat: 24 soat ichida muzlash xavfi bo'lgan joylarda yoki to'g'ridan-to'g'ri quyosh nuri va shamol ta'sirida bo'lgan joylarda qo'llamang.

TEXNIK HUSUSIYATLARI

Zichlik (suyultirilmagan)	1,15 ± 0,05 kg/lt
Astarning qurish vaqti	60-90 daqiqa
Foydalanish uchun ochilish vaqti	12 soat
Sarf miqdori	Sirtning tuzilishiga bog'liq - 0,150-0,250 kg/m^2
Saqlash muddati	Qopqoq ochilmagan holatda 12 oy
Qo'llash harorati	+5°C – +35°C
Ko'rinishi	Moviy rangli





ГРУНТОВКА АКРИЛОВАЯ ASTAR PLUS 1,3,5 Л.

ОПИСАНИЕ

Грунтовка на акриловой и полимераной основе изготовленной на водной основе, не имеет запаха. Обеспечивает простоту использования и повышает экономичность. Грунтовка представляет собой белую на ощупь жидкость. После высыхания образуется белая поверхность. Обладает высокой проникающей способностью, улучшает адгезию, укрепляет основание поверхности. Выравнивает впитывающую способность основания, создаёт в поверхностном слое на глубину проникновения водонепроницаемую плёнку. Грунтовка предназначена для обработки поверхностей разной впитываемостью: Оштукатуренных гипсовых или цементных поверхностях, газобетон, гипсокартон, кирпич и брикеты. Увеличивает адгезию поверхности, рабочее время и обрабатываемость. Может использоваться на внутренних и внешних, горизонтальных и вертикальных поверхностях. Подготовка поверхности: Поверхность должна быть сухой, очищенной от загрязнений. Грунтовка следует наносить валиком в один слой, добавляя 1/7 литров воды. Приступать к работе нужно через 4 часа после нанесения покрытия. Во время нанесения необходимо следить за тем, чтобы температура окружающей среды и поверхности находилась в пределах от +5°С до +35°С.
Внимание: Не наносить в местах с риском замерзания в течение 24 часов или в местах, подверженных воздействию прямых солнечных лучей.

ТЕХНИЧЕСКИЕ ХАРАКТЕРИСТИКИ

Количество воды, которое нужно добавить	1 кг акриловой смеси на 7 литров воды
Плотность (неразбавленная)	1,25 ± 0,05 кг/лт
Время высыхания	60 минут
Время до следующего процесса	4 часа
Сумма потребления	В зависимости от структуры поверхности – 0,150-0,250 кг/м^2
Срок годности до	12 месяцев в закрытом состоянии
Температура нанесения	+5°С – +35°С
Появление	Белый цвет

AKRILIK ASTAR - ASTAR PLUS 1,3,5 L.

MA'LUMOT

Akril va polimer asosidagi Astar suvga asoslangan va hidsizdir. Foydalanish qulayligini ta'minlaydi va samaradorlikni oshiradi. Astar oq rangli suyuqlikdan iborat. Qurigandan keyin oq yuza hosil qiladi. U yuqori singuvchi qobiliyatiga ega, yopishqoqlikni yaxshilaydi va yuza asosini mustahkamlaydi. U yuzaning changni yutish qobiliyatini me'yorlashtiradi va yuza qatlamida singigan chuqurligigacha suv o'tkazmaydigan qobiq hosil qiladi. Astar turli changni yutish qobiliyatiga ega quyidagi yuzalar uchun mo'ljallangan: Gipsli suvoq yoki sement yuzalar, gazobeton, gıpsokarton, g'isht va briketlar. Yuzaning yopishqoqligini, ish vaqtini va ishlov berish qobiliyatini oshiradi. Ichki va tashqi, gorizontal va vertikal yuzalarda qo'llanilishi mumkin. Yuzani tayyorlash: Yuza quruq va toza bo'lishi, changlardan xoli bo'lishi kerak. Astar 1/7 litr suv qo'shib, rolik yordamida bir qatlam surtilishi kerak. Astarnı qo'llashdan 4 soat o'tib, ishni boshlashingiz mumkin. Qo'llash paytida atrof-muhit va yuza harorati +5 °C dan + 35 ° C gacha bo'lishiga ishonch hosil qiling.**Diqqat**: 24 soat ichida muzlash xavfi bo'lgan joylarda yoki to'g'ridan-to'g'ri quyosh nuri va shamol ta'sirida bo'lgan joylarda qo'llamang.

TEXNIK HUSUSIYATLARI

Suv qo'shish miqdori	7 – litr suvga 1 kg akril aralashma
Zichlik (suyultirilmagan)	1,25 ± 0,05 kg/lt
Astarning qurish vaqti	60 daqiqa
Foydalanish uchun ochilish vaqti	4 soat
Sarf miqdori	Yuzaning tuzilishiga bog'liq - 0,150-0,250 kg/m^2
Saqlash muddati	Qopqoq ochilmagan holatda 12 oy
Qo'llash harorati	+5°C – +35°C
Ko'rinishi	Oq rangli





ГРУНТОВКА АКРИЛОВАЯ ASTAR ECO 1,3,5 Л.

ОПИСАНИЕ

Грунтовка на акриловой и полимераной основе изготовленной на водной основе, не имеет запаха. Обеспечивает простоту использования и повышает экономичность. Грунтовка представляет собой белую на ощупь жидкость. После высыхания образуется белая поверхность. Обладает высокой проникающей способностью, улучшает адгезию, укрепляет основание поверхности. Выравнивает впитывающую способность основания, создаёт в поверхностном слое на глубину проникновения водонепроницаемую плёнку. Грунтовка предназначена для обработки поверхностей разной впитываемостью: Оштукатуренных гипсовых или цементных поверхностях, газобетон, гипсокартон, кирпич и брикеты. Увеличивает адгезию поверхности, рабочее время и обрабатываемость. Может использоваться на внутренних и внешних, горизонтальных и вертикальных поверхностях. Подготовка поверхности: Поверхность должна быть сухой, очищенной от загрязнений. Грунтовка следует наносить валиком в один слой, добавляя 1/7 литров воды . Приступать к работе нужно через 4 часа после нанесения покрытия. Во время нанесения необходимо следить за тем, чтобы температура окружающей среды и поверхности находилась в пределах от +5°C до +35°C. Внимание: Не наносить в местах с риском замерзания в течение 24 часов или в местах, подверженных воздействию прямых солнечных лучей. Внимание: НЕ ИСПОЛЬЗОВАТЬ НА БЕТОННЫХ ПОВЕРХНОСТЯХ ДЛЯ ОТДЕЛКИ ПОЛОВЫХ РАБОТ!!!

ТЕХНИЧЕСКИЕ ХАРАКТЕРИСТИКИ

Количество воды, которое нужно добавить	1 кг акриловой смеси на 7 литров воды
Плотность (неразбавленная)	1,25 ± 0,05 кг/лт
Время высыхания	60 минут
Время до следующего процесса	4 часа
Сумма потребления	В зависимости от структуры поверхности – 0,150-0,250 кг/м^2
Срок годности до	12 месяцев в закрытом состоянии
Температура нанесения	+5°C – +35°C
Появление	Белый цвет

AKRILIK ASTAR - ASTAR ECO 1,3,5 L.

MA'LUMOT

Akril va polimer asosidagi Astar suvga asoslangan va hidsizdir. Foydalanish qulayligini ta'minlaydi va samaradorlikni oshiradi. Astar oq rangli suyuqlikdan iborat. Qurigandan keyin oq yuza hosil qiladi. U yuqori singuvchi qobiliyatiga ega, yopishqoqlikni yaxshilaydi va yuza asosini mustahkamlaydi. U yuzaning changni yutish qobiliyatini me'yorlashtiradi va yuza qatlamida singigan chuqurligigacha suv o'tkazmaydigan qobiq hosil qiladi. Astar turli changni yutish qobiliyatiga ega quyidagi yuzalar uchun mo'ljallangan: Gipsli suvoq yoki sement yuzalar, gazobeton, gıpsokarton, g'isht va briketlar. Yuzaning yopishqoqligini, ish vaqtini va ishlov berish qobiliyatini oshiradi. Ichki va tashqi, gorizontal va vertikal yuzalarda qo'llanilishi mumkin. Yuzani tayyorlash: Yuza quruq va toza bo'lishi, changlardan xoli bo'lishi kerak. Astar 1/7 litr suv qo'shib, rolik yordamida bir qatlam surtilishi kerak. Astarnı qo'llashdan 4 soat o'tib, ishni boshlashingiz mumkin. Qo'llash paytida atrof-muhit va yuza harorati +5 °C dan + 35 ° C gacha bo'lishiga ishonch hosil qiling. Diqqat: 24 soat ichida muzlash xavfi bo'lgan joylarda yoki to'g'ridan-to'g'ri quyosh nuri va shamol ta'sirida bo'lgan joylarda qo'llamang. DIQQAT: POL ISHLARI UCHUN BETON YUZALARDA ISHLATILMASIN!!!

TEXNIK HUSUSIYATLARI

Suv qo'shish miqdori	7 – litr suvga 1 kg akril aralashma
Zichlik (suyultirilmagan)	1,25 ± 0,05 kg/lt
Astarning qurish vaqti	60 daqiqa
Foydalanish uchun ochilish vaqti	4 soat
Sarf miqdori	Yuzaning tuzilishiga bog'liq - 0,150-0,250 kg/m^2
Saqlash muddati	Qopqoq ochilmagan holatda 12 oy
Qo'llash harorati	+5°C – +35°C
Ko'rinishi	Oq rangli




ASLAN
SPREY-SUVOQ
SPRAY GYPSUM PLASTER
РАСПЫЛЕННАЯ ШТУКАТУРКА
ДЛЯ ОШТУКАТУРИВАНИЯ ВНУТРЕННИХ СТЕН И ПОТОЛКОВ МЕХАНИЧЕСКИМ СПОСОБОМ
30 КГ
MEXANIK USULDA ICHKI DEVOR VA SHIFTLARNI SUVASH UCHUN


ASLAN
ROTSUVOQ
GYPSUM PLASTER
ГИПСОВАЯ ШТУКАТУРКА
ДЛЯ ОШТУКАТУРИВАНИЯ ВНУТРЕННИХ СТЕН И ПОТОЛКОВ
25 КГ
ICHKI DEVOR VA SHIFTLARNI SUVASH UCHUN


ASLAN
SATEN
SATIN GYPSUM
ШПАКЛЁВКА ГИПСОВАЯ
ДЛЯ ВЫРАВНИВАНИЯ ПОСЛЕДНЕГО СЛОЯ
20 КГ
SO'NGGI QATLAMNI TEKISLASH UCHUN


ASLAN
PRO SATEN
SATIN GYPSUM
ШПАКЛЁВКА ГИПСОВАЯ
ДЛЯ ВЫРАВНИВАНИЯ ПОСЛЕДНЕГО СЛОЯ
20 КГ
SO'NGGI QATLAMNI TEKISLASH UCHUN


ASLAN
PRO-PASTA
saten
ВЫРАВНИВАЮЩАЯ
ДЛЯ ФИНИШНЫХ РАБОТ
20KG


ASLAN
FINISH
SUPER FINISH
ШПАКЛЁВКА ГИПСОВАЯ
ДЛЯ ВЫРАВНИВАНИЯ ПОСЛЕДНЕГО СЛОЯ
20 КГ
SO'NGGI QATLAMNI TEKISLASH UCHUN


ASLAN
FUGA-GIPS
GYPSUM JOINT FILLER
ЗАПОЛНИТЕЛЬ СТЫКОВ ГИПСОКАРТОНА
ДЛЯ ЗАПОЛНЕНИЯ СТЫКОВ ГИПСОКАРТОННЫХ ЛИСТОВ
25 КГ
GIPSKARTON LISTLARINING BIRIKISH JOYLARINI TO'LDIRISH UCHUN


ASLAN
BOARD-FIX
DRYWALL ADHESIVE
КЛЕЙ ДЛЯ ГИПСОКАРТОНА
ДЛЯ КРЕПЛЕНИЯ ГИПСОКАРТОНА К СТЕНЕ
25 КГ
GIPSOKARTONNI DEVORGA YAPISHTIRISH UCHUN


ASLAN
GIPS DECOR
DECORATION GYPSUM
ДЕКОРАТИВНЫЙ ГИПС
ГИПС ДЛЯ ДЕКОРАТИВНЫХ УКРАШЕНИЙ
20 КГ
DEKORATIV BEZAKLAR UCHUN GIPS


ASLAN
CERA-FIX
TILE ADHESIVE
КЛЕЙ ПЛИТОЧНЫЙ
25 кг
ДЛЯ ПРИКЛЕИВАНИЯ КЕРАМИКИ
KERAMIKA YOPISHTIRISH UCHUN


ASLAN
CERA-FIX PLUS+
TILE ADHESIVE PLUS
КЛЕЙ УСИЛЕННЫЙ
25 кг
ДЛЯ УСИЛЕННОГО ПРИКЛЕИВАНИЯ КЕРАМИКИ
KERAMIKANI MUSTAHKAM YOPISHTIRISH UCHUN


ASLAN
GRANITE-FIX
GRANITE ADHESIVE
КЛЕЙ ДЛЯ ГРАНИТА
25 кг
ДЛЯ ПРИКЛЕИВАНИЯ ГРАНИТА, МРАМОРА И ТРАВЕРТИНА
GRANIT, MARMAR VA TRAVERTIN YOPISHTIRISH UCHUN


ASLAN
BLOK-FIX
WALLING MORTAR
РАСТВОР КЛАДОЧНЫЙ
25 кг
ДЛЯ КЛАДКИ ГАЗОБЛОКОВ
GAZOBLOK TERISH UCHUN


ASLAN
IZO-FIX
IZO-ADHESIVE
Штукатурно-клеевая смесь
Для приклеивания
и оштукатуривания изоляционных плит
IZOLYATSIYA PLITALARI
YOPISHTIRISH va SUVASH UCHUN
25 кг


ASLAN
SUVOQ
CEMENT PLASTER
ШТУКАТУРКА ЦЕМЕНТНАЯ
УНИВЕРСАЛЬНАЯ
ШТУКАТУРКА ДЛЯ СТЕН
25 кг
DEVORLAR UCHUN
UNIVERSAL SUVOQ


ASLAN
FASAD SUVOQ
FINISHING COAT
ШПАКЛЁВКА ФАСАДНАЯ
ДЛЯ ВЫРАВНИВАНИЯ
ПОСЛЕДНЕГО СЛОЯ
20 кг
SO'NGGI QATLAMNI TEKISLASH UCHUN


ASLAN
COAT-EX
EXTERIOR COAT
PLASTER
НАРУЖНАЯ ШТУКАТУРКА
ДЛЯ ОШТУКАТУРИВАНИЯ
НАРУЖНЫХ СТЕН
25 кг
TASHQI DEVORLARNI
SUVASH UCHUN


ASLAN
BETONCHI
SURFACE HARDENER
ПОВЕРХНОСТНЫЙ ОТВЕРДИТЕЛЬ
ДЛЯ УПРОЧНЕНИЯ ПОВЕРХНОСТЕЙ
ВСЕХ ВИДОВ БЕТОНА
25 кг
BARCHA BETONLARNINGYUZALARINI
MUSTAHKAMLASH UCHUN


ASLAN
POL-TEK
FLOOR LEVELER
ВЫРАВНИВАТЕЛЬ ПОЛА
ВЫРАВНИВАТЕЛЬ ДЛЯ
ВСЕХ БЕТОННЫХ ПОЛОВ
25 кг
BARCHA BETON POLLAR
UCHUN TEKISLAGICH


ASLAN
БЕТО-КОНТАКТ
Для внутренних работ
20КГ
10КГ


ASLAN
ГРУНТОВКА+
PLUS
ASLAN
ГРУНТОВКА

Bizning hamkorlarimiz

Наши партнёры

















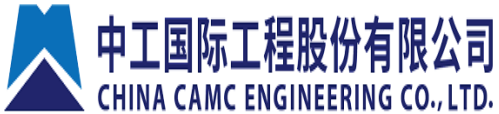

















Va boshqa ajoyib loyihalar

И другие замечательные проекты

Bizning hamkorlarimiz

Наши партнёры

































Va boshqa ajoyib loyihalar

И другие замечательные проекты

Bizning hamkorlarimiz

Наши партнёры

































Va boshqa ajoyib loyihalar

И другие замечательные проекты

BIZ O‘ZBEKISTONNING BARCHA 12 TA HUDUDIGA SAVDO AMALGA OSHIRAMIZ, SHUNINGDEK QOZOG‘ISTON, QIRG‘IZISTON, TOJIKISTON VA AFG‘ONISTONGA EKSPORT QILAMIZ.

МЫ ОСУЩЕСТВЛЯЕМ ПРОДАЖИ ВО ВСЕ 12 РЕГИОНОВ УЗБЕКИСТАНА, А ТАКЖЕ ЭКСПОРТ В КАЗАХСТАН, КЫРГЫЗСТАН, ТАДЖИКИСТАН И АФГАНИСТАН



ASLAN®

ASLAN®

GIPS VA SEMENT ASOSIDAGI
QURILISH QORISHMALAR

СТРОИТЕЛЬНЫЕ СМЕСИ
НА ОСНОВЕ ГИПСА И ЦЕМЕНТА

O'zbekiston Respublikasi, Toshkent viloyati,
Ohangaron tumani, Ubayd M.F.Y.

Республика Узбекистан, Ташкентская область,
Ахангаранский район, Убайд М.Ф.Й.

Tel. +998 95 325 33 33
E-mail: info@aslan.uz
Web: www.aslan.uz

ASLAN® brendi Turkiyaning
ASLANYAPI Group ga tegishli.

Бренд ASLAN® принадлежит
турецкой компании ASLANYAPI Group.

www.aslan-yapi.com.tr